# 2020
# SÜRDÜRÜLEBİLİRLİK RAPORU

DOĞAMIZA
YAŞAMIMIZA
İŞİMİZE
KATTIĞIMIZ
DEĞER
YOLCULUĞU

kimpur
KİMTEKS POLİÜRETAN

# İÇİNDEKİLER

## 1 GİRİŞ


Rapor Hakkında 3
Paydaşlarımıza Mesajımız 4
CEO'muzun Mesajı 5


## 2 KURUMSAL PROFİLİMİZ


37 Yıllık Başarı 8
Vizyonumuz, Misyonumuz 10
Sektörler 11
Ürünler 12
Pazarlar 16


## 3 STRATEJİ VE YÖNETİM


Amacımız 18
Sürdürülebilirlik Yönetimi 19
Stratejik Yaklaşımımız 20
Kimpur Akıllı iş Modeli 21
İş Mükemmelliği 22
Kurumsal Yönetim Yapısı 23
Sürdürülebilirlik Yönetim Yapısı 24
Sürdürülebilinir Çözümler 25
Önceliklendirme Matrisi 26
Sürdürülebilirlik Taahhütlerimiz 27
Temel Paydaş Grupları Ve İletişim Platformları 30
Risk Yönetimi 32
Kurumsal Risk Yönetimi 33
Dijital Dönüşüm Yolculuğumuz 34


## 4 DOĞAMIZA KATTIĞIMIZ DEĞER YOLCULUĞUMUZ


Sayılarla Kimpur / Çevresel 37
Kimpur Ar-Ge Merkezi 38
İnovasyon 39
Teydeb Projeleri 40
Çevresel Yaklaşımımız 41
Ürün Yönetimi 42
Su Yönetimi 43
Enerji Yönetimi 44
Karbon Yönetimi 45
Atık Yönetimi 46
Plastik Yönetimi 47


## 5 YAŞAMIMIZA KATTIĞIMIZ DEĞER YOLCULUĞUMUZ


Sayılarla Kimpur / Toplumsal 49
Toplumsal Yaklaşımımız 50
Kimpur Etik 51
Çalışan Eğitim Ve Gelişimi 53
Sosyal Sorumluluk Projelerimiz 54


## 6 İŞİMİZE KATTIĞIMIZ DEĞER YOLCULUĞUMUZ


Sayılarla Kimpur / Ekonomik 57
Ar-Ge Merkezi Yatırımları 59

# Rapor Hakkında

Üretim ve çeşitliliğin devamlılığını sağlarken, gelecek nesillerin ihtiyaçlarından ödün vermeden kendi ihtiyaçlarımızı karşılayabilme ilkesinden yola çıkarak hazırladığımız bu rapor, **Kimpur**'un ilk sürdürülebilirlik raporu olma özelliğini taşır. Gelecek nesillere her açıdan yaşanabilir bir dünya bırakabilmek için, 2020 yılında ekonomik, çevresel ve sosyal alanlarda geliştirdiğimiz stratejileri, performansımızı, hedeflerimizi ve ilerlemelerimizi kapsayan bu raporun amacı paydaşlarımıza, faaliyetlerimiz sonucunda ortaya çıkan etkileri ve yönetimi konusunda attığımız ölçme, izleme ve iyileştirme adımlarımızı değerlendirme imkanını sunmaktır. Bu raporda yer alan bilgiler, **Kimpur**'un 1 Ocak 2020 - 31 Aralık 2020 tarihleri arasındaki faaliyetlerini kapsar.

Bu rapor, GRI Standartları: Temel seçeneğine uyumlu olarak hazırlanmıştır. Stratejik sürdürülebilirlik konularımızı belirlerken; GRI'nın önemlilik, paydaş katılımı, sürdürülebilirlik kapsamı ve bütünlük prensiplerine ek olarak, BM Küresel İlkeler Sözleşmesinde (UN Global Compact) Sözleşmesindeki kalkınma hedeflerinin doğrultusunda sosyal ve çevresel riskleri belirlemek, değerlendirmek ve yönetmek için oluşturduğu Çevresel Sosyal Sürdürülebilirlik Performans Standartları da dikkate alınmıştır.

Raporumuzun temel bileşenleri, 2020 yılında **Kimpur** olarak geliştirdiğimiz Sürdürülebilirlik Stratejimiz kapsamında belirlediğimiz çevre, toplum ve inovasyon değerleridir. Faaliyet gösterdiğimiz tüm coğrafyalarda, işlerimizi yasalara ve kurumsal etik değerlere uyum prensibiyle ve tüm çalışanlarımız arasında yaygınlaştırdığımız sosyal ve çevresel sorumluluk bilincimizle yürütüyoruz.

Sürdürülebilirlik anlayışımızın temelinde poliüretan sistemlerde teknoloji yatırımlarımızla büyüyerek ekonomik değer yaratma hedefinin yanı sıra yetenekli insan kaynağımızın sürekli gelişimini sağlayarak ve doğal kaynakları sorumlu kullanarak tüm paydaşlarımız için sürdürülebilir değer yaratma hedefleri yer alıyor.

Önümüzdeki dönemde bu değer alanlarında yaratacağımız etkiyi ve performansımızı, 2022 yılının ilk yarısında yayınlamayı planlıyoruz.

Kimpur 2020 Sürdürülebilirlik Raporu'na ilişkin tüm soru, geri bildirim ve önerilerinizi sustainability@kimpur.com adresine iletilebilirsiniz.

# Paydaşlarımıza Mesajımız

On binlerce yıldır evimiz dediğimiz gezegenimiz büyük bir hızla değişirken, kendi ihtiyaçlarımızı, gelecek nesillerin ihtiyaçlarından ödün vermeden karşılayabilmek, üretim ve çeşitliliğin devamlılığını sağlarken, insanlığın yaşamını sürekli kılmak büyük bir önem kazanıyor. Son yüzyılda Sanayi Devrimi ile birlikte hızla büyüyen sanayinin enerji ihtiyacının artması petrol ve kömür gibi yenilenemeyen doğal kaynakların kullanılmaya başlanmasına neden olmuştur. Dünya kaynaklarının ve çevrenin insan faaliyetleri sonucu tükenme sınırına doğru ilerlediği bir çağda sürdürülebilirlik ancak doğanın sunduğu kaynakların kendiliğinden yenilenebilmesine olanak tanıyacak hızda kullanılmasıyla sağlanabilir.

Sürdürülebilirlik denildiğinde akla ilk olarak çevrenin korunması gelse de aslında sürdürülebilirlik kavramı ekolojik, ekonomik ve toplumsal boyutları da bir arada barındıran bütünsel bir yaklaşımdır.

**Kimpur** olarak bizler, çevre ve doğada yer alan kaynakların tükenebilir olduğunu biliyoruz. Bu bilinçle sadece kaynaklarımızı akılcı yaklaşımlar ile kullanmaya odaklanmakla kalmayıp sağlık, hayat ve eğitim kalitesinin çalışanlarımız, ülkemiz ve dünya insanlığı için tatmin edici bir düzeye ulaşması konusuna da odaklanarak sosyal gelişimi ve çevreye zarar vermeden, toplumları refaha kavuşturacak ekonomik büyümeyi sağlamaya destek veriyoruz.

Faaliyet gösterdiğimiz tüm alanlarda çevreye ve topluma fayda sağlayan çalışmalarımıza devam ederek sürdürülebilir bir gelecek yaratmak için çabalıyoruz.

# CEO'muzun Mesajı

## Saygıdeğer Paydaşlarımız;

**Kimpur** olarak, endüstrinin temel yapıtaşlarını oluşturan kimyaya tutkuyla bağlıyız ve kimyanın, insanlığın geleceğini iyi yönde değiştirme potansiyeline inanıyoruz. Sektörümüzün en büyük vaadi, doğrudan ürünlerimizle, dolaylı olarak işimizle istihdam sağlayarak, ekonomiye ivme kazandırarak ve yaşam standardını yükselterek dünyayı ve ülkemizi daha iyi bir yer haline getirecek çözümler sunmaktır.

Covid-19 Pandemisi Türkiye'de 2020 yılının Mart ayının ortasından itibaren ekonomik faaliyetleri dış ticaret, turizm ve iç talep kanallarıyla etkilemeye başlamış, etkiler Nisan ayı itibarıyla derinleşerek tüm ekonomiye yansımıştır.

Ancak **çevik ve kararlı organizasyon** yapımızla ve **Akıllı İş Modeli**'mizle, **Kimpur** olarak poliüretan sektöründeki lider konumumuzu daha da arttırdık ve daha büyük hedefler koyduk. Bu sayede pandeminin olumsuz etkilerinin şirketimizi hedeflerimizden uzaklaştırmasına engel olduk, aksine çevremizi, ekosistemimizi, biyoçeşitliliğimizi ve doğal kaynaklarımızı korumanın, en önemli sorumluluklarımız olduğunu bir kez daha hatırladık.

Bu hedeflere net bir şekilde ve nasıl ulaşacağımıza odaklanmış durumdayız. **Dürüstlük, insana saygı** ve **gezegenimizi koruma değerlerimiz**, kurumsal kültürümüzde var olan ve bizleri bir araya getiren değerlerdir.

Bu istisnai yılda, **Kimpur** ekibi olarak olağanüstü bir dayanışma ve esneklik sergiledik, pandeminin olumsuz etkilerinin iş sonuçlarımıza yansımasını engelledik ve bunu bir avantaja çevirmenin yollarını keşfettik. Çalışanlarımızı pandeminin etkilerinden uzak tutmak için birçok faydalı önlemi alarak daha önce hiç uygulamadığımız uzaktan çalışma gibi yeni metotları başarıyla tatbik ettik ve ister evden ister fabrikada olsun, müşterilerimiz için özel çözümler bulmak adına hiç yorulmadan sağlıklı ortamlarda çalışmalarımızı sürdürdük. Bu vesileyle tüm ekip arkadaşlarıma özverili çalışmaları için teşekkür ederim.

2020 yılında pandeminin şirketimize kazandırdığı **değişimlere adaptasyon** bize çok mesafe kaydettirdi, **Kimpur**'un genlerinde var olan **operasyonel mükemmellik** anlayışı içinde **çevik organizasyon** yapımız ve **Kimpur**'un başarısının temeli oluşturan **Akıllı İş Modeli**'mizle 2020 yılında özellikle kaynakların verimli kullanılması, inovasyona her şeyden fazla öncelik verme, farklılaştırıcı rekabet özellikleri ve değer yaratma üzerine yoğunlaştık ve uzaktan çalışma bağlamında birçok iş ve fonksiyonu bir kez daha gözden geçirerek çalışan memnuniyetini arttırıcı birçok adım attık. Bu dönemde eğitimin gücünün bizi hedeflerimize kolaylıkla ulaştırmada en büyük etkenlerden biri olduğunu bir kez daha gördük. Çoğunluğu çevrimiçi eğitimler olmak üzere, çalışan gelişimi için iç ve dış eğitimlere aksatmadan ağırlık vererek birlikte çalışma kültürünü arttırıcı ve etik kurallarımızı perçinleyici eğitimlerimizi sürdürdük. Fabrikamızda kaliteli ve verimli bir çalışma ortamı yaratmak ve sürekliliğini sağlamak amacıyla endüstriyel tertibin, düzenin ve temizliğin kuruluş içerisinde sistematik bir şekilde uygulamaya

alınması, yönetilmesi ve sürekli kılınmasında en etkili araçlardan biri olan **5S İş Yeri Organizasyonunu** başarıyla entegre ettik. Bunun yanı sıra **6 Sigma** eğitimleri vererek verimliliği arttırmak için sürekli iyileştirmeleri esas alan önemli projeleri hayata geçirdik. Bu projelerle yönetim sürecinde başarılı projelerde önemli kazanımlar elde ettik.

2020 yılının en önemli kazançlarından biri, Enerji Yönetim Sistemi doğrultusunda Enerji Verimliliği Projesi ile enerji tüketimimizi önemli ölçüde azaltmak oldu. Bunun yanı sıra önümüzdeki yıllarda Sürdürülebilirlik Raporlarımızda karbon ve su ayak izi değerlerimizi ve iyileştirmelerimizi sunabilecek bir altyapıda kurmuş olduk.

Son 5 yılda yatırımlara önem verdiğimiz gibi, 2020 yılında da uzun vadeli ve karlı büyümeyi sürdürebilmek için doğru zamanda optimum maliyetle kapasite artışı hedefimizi yerine getirdik, özellikle stratejik yatırımlara ağırlık verdik. **ISO27001 Bilgi Güvenliği** kapsamında, bilgi güvenliğini arttırıcı ve dijitalleşmeyi öne çıkarıcı yatırımlar yaptık.

Tüm bu yorucu, ama bir o kadar da zevkli faaliyetler başarıya da beraberinde getirdi. Ayakkabı ve terlik sektöründe lider konumumuzu koruduk. Daha önce yavaş büyüyen, özellikle de inşaat ve beyaz eşya sektöründe ısı yalıtımında kullanılan **sert poliüretan köpük** sistemlerimizin satışları %200 büyüdü. Kısacası, 2020 yılı **Kimpur** için başarılarla dolu bir yıl oldu.

Sürdürülebilirlik yol haritamızda hayata geçirdiğimiz projeleri içeren ve bir performans özeti niteliğindeki ilk Sürdürülebilirlik Raporumuzu sizinle paylaşmaktan mutluluk duyuyoruz.

Yönetim Kurulu Başkanımızın her fırsatta belirttiği gibi **'Çalışmaktan gurur duyulabilecek bir şirket olabilmek'** hedefiyle çıkılan bu yolda, bugün geldiğimiz noktada inovatif ve sıra dışı çözümlerimizle hayatın her alanına dokunarak sektörde fark yaratırken gelecek nesillere sürdürülebilir bir yaşam sağlamak için çevresel ve toplumsal sorumluluklarımızın farkında olarak sürdürülebilirlik alanındaki çalışmalarımızı devam ettiriyoruz.

Çevresel ve toplumsal anlamda değer yaratmadan, sürdürebilir büyümenin mümkün olamayacağı bilinci ile hedeflerimizi belirliyor, üretimimizde çevresel etkileri en aza indiren biyo bazlı ürünlerin kullanımını yaygınlaştırıyor ve uzun vadeli değer yaratarak yolumuza devam ediyoruz.

Bu yolculukta bizlere katkı sağlayan tüm çalışanlarımıza, iş ortaklarımıza ve müşterilerimize sonsuz teşekkürlerimi sunuyor, sürdürülebilirlik yol haritamızda hayata geçirdiğimiz projeleri içeren ve bir performans özeti niteliğindeki ilk Sürdürülebilirlik Raporumuzu sizinle paylaşmaktan mutluluk duyuyoruz.

**Cavidan Karaca**
**CEO**

# Kurumsal Profilimiz

**Faaliyet gösterdiğimiz her alanda, tüm ürünlerimizi sürdürülebilirlik bakış açısıyla geliştiriyor, toplumsal, çevresel ve ekonomik değer yaratma hedefleriyle büyüyoruz.**

# 37 Yıllık Başarı

Türkiye'nin En Büyük 500 Sanayi Kuruluşu içerisinde yer alan Kimpur, 120.000 ton üretim kapasitesi ile bölgedeki en büyük kapasiteye sahip poliüretan sistem evidir. 45'ten fazla ülkeye ihracat yaparak sektöre öncülük etmektedir. Üretimi yapılan poliüretan sistemler; ayakkabı, otomotiv, mobilya, ısıtma ve soğutma ve yalıtım-inşaat gibi farklı sektörlerde kullanılmaktadır.

**Kimpur**, Türkiye'nin yüzde yüz yerli poliüretan sistem üreticisi olarak, teknoloji ve Ar-Ge yatırımları ile müşterilerine özel çözümler üretmeyi sürdürmektedir.

**Kimpur** sürekli gelişim, insan kaynakları yatırımı, değişime uyum sağlama kabiliyeti ve tüm paydaşları ile kurmuş olduğu güçlü iletişim ağlarını, kalite ve hizmet anlayışının yapı taşları olarak benimsemiştir. Bu hedefleri yerine getirirken, doğaya ve insan sağlığına özen göstermeyi de ilke olarak edinmiştir.

**Kimpur**, kurulduğu yıldan bu yana Ar-Ge çalışmalarına önem vermektedir. Poliüretan teknikleri, uygulama eğilimleri ve genel poliüretan teknolojisi hakkında son bilgileri müşterileri ile paylaşmakta, yeni ürün ve sistem tasarımları ile müşterilerine özel sıra dışı çözümler sunmaktadır. Bu faaliyetlerini 2017 yılının Mayıs ayından itibaren "Ar-Ge Merkezi" olarak kendi alanında uzman ve tecrübeli 25 Ar-Ge personeli ile sürdürmektedir.

**Kimpur** Ar-Ge Merkezinde ürün tasarımı; formülasyonlarda kullanılacak molekül sentezi ile başlayıp, sistemin geliştirilmesi ve Uygulama ve Simülasyon Merkezinde makine denemeleri ile ürünün son halinin test edilmesi aşamasına kadar tüm süreci kapsar.

Kimpur, müşteri uygulamalarına yönelik doğru analiz ve hızlı sonuçlar elde edebilmek amacıyla kurduğu simülasyon merkezinde yaptığı makine ve kalıp yatırımları ile müşteri üretimini birebir simüle edebilmeyi hedeflemiştir.

Ayakkabı, fleksible sünger ve rijit gibi ürün gruplarının uygulamaları için sektörde çoğunlukla kullanılan üretim ekipmanları ile kendi geliştirdiği özgün ürünlerini laboratuvar ortamında test edebilme imkânına sahiptir.

**Kimpur**, başarısını ve lider konumunu, tedarikçilerinin, müşterilerinin ve çalışanlarının memnuniyetine verdiği önem doğrultusunda sürekli kılmayı hedeflemektedir.

37

38 YILLIK DENEYİM

+45

ÜLKEYE İHRACAT

ÜRETİM KAPASİTESİ

120.000 TON

# 37 Yıllık Başarı

**1983**

**Kuruluş**
Kimteks Kimya

**1999**

**Üretim**
*Hadımköy Tesisi*
*Footwear Satışları*

**2008**

**Üretim**
*Gebze Tesisine Geçiş*
*Kapasite Artırımı*

**2009**

**Faaliyet Alanı**
*Rigid Satışları*

**2010**

**Faaliyet Alanı**
*Flex Satışları*

**2015**

**Kapasite Artırımı**
*30 kT Satış Hacmi*

**2016**

**Kimpur**
*Yeniden Yapılanma*
*ve Dönüşüm*

**2017**

*AR-GE Merkezi*
*Sertifikası*

*Arçelik ve Vestel ile*
*İş Birlikleri*

**2018**

**İhracat ve Satış**
*Kimpur Russia*
*Kuruluşu*

**2020**

**Kapasite Artırımı**
*72 kT Satış Hacmi*

**6 Sigma**
*Mükemmelik Modeli*

*Poliüretan*
*Hammadde*
*Satışlarına*
*Başlanıldı*

## Misyonumuz

Faaliyet gösterdiğimiz sektörlerde bireye, topluma, hukuka saygılı, etik değerler ile çevreye duyarlı bir anlayış ile ürünler üreterek iş ortaklarımızın ve çalışanlarımızın güven ve gurur duyduğu bir şirket olmaktır.

**Başarımızın temeli, inandığımız ve uyguladığımız değerlerdir.**

Poliüretan sistemlerinde inovatif ürünler ve sıra dışı çözümlerle dünyada takip edilen firma olmaktır.

## Vizyonumuz

# Sektörler

## AYAKKABI SEKTÖRÜ

## YAPI VE İZOLASYON SEKTÖRÜ

## OTOMOTİV SEKTÖRÜ

## MOBİLYA VE SÜNGER SEKTÖRÜ

## ISITMA VE SOĞUTMA SEKTÖRÜ

## HAMMADDELER

# Ürünler

kimpur
KİMTEKS POLİÜRETAN
kim FOOT®
AYAKKABI SİSTEMLERİ
kim FLEX®
ESNEK KÖPÜK SİSTEMLERİ
kim RIGID®
SERT KÖPÜK SİTEMLERİ
kim CASE®
ÖZEL ÜRÜNLER
kim POL®
POLYESTER POLİOLLER
kim RAW®
HAMMADDELER
kim PLUS®
YARDIMCI MALZEMELER

## kim FOOT®
### AYAKKABI SİSTEMLERİ

**KIMfoot®** Ayakkabı Sistemleri düşük dansite terlik tabanı üretiminden, yüksek esneklik ve dayanıklılık gerektiren işçi ayakkabı tabanı üretimine kadar geniş bir ürün yelpazesine sahiptir.

## kim FLEX®
### ESNEK KÖPÜK SİSTEMLERİ

**Kimpur**'un ürettiği MDI esaslı **KIMflex®** Esnek Köpük Sistemleri; HR sünger sistemler, viskoelastik sistemler,integral sistemler ve filtre sistemleri olarak sınıflandırılır.

## kim RIGID®
### SERT KÖPÜK SİTEMLERİ

**Kimpur** Sistem Tesislerinde tasarlanan ve üretilen **KIMrigid®** Sert Köpük Sistemleri, sandviç panel üretimi (PIR ve PUR), güneş paneli üretimi, boyler üretimi, panjur üretimi, boru yalıtımı, ahşap taklidi uygulamaları, buzdolabı üretimi, soğuk oda üretimi ve yapılarda sprey uygulamaları gibi birçok özel ve sektörel uygulamalarda kullanılmaktadır.

## kim CASE®
### ÖZEL ÜRÜNLER

**Kimpur**, çeşitli **CASE** uygulamaları için **KIMcase®** Özel Ürünler grubu altında topladığı geniş bir prepolimer ve sistem portföyüne sahiptir.

**KIMcase®** Özel Ürünler inşaat bakım, onarım ve endüstri dünyası için tasarlanmıştır ve birçok uygulama sonrasında geliştirilmiş, özel polimerlere dayalı yenilikçi bir teknolojinin sonucudur..

## kim POL®
### POLYESTER POLİOLLER

**Kimpur;** ayakkabı endüstrisi (sistem komponenti), boya endüstrisi, köpük, elastomer ve yalıtım endüstrileri (sert köpük uygulamaları) gibi endüstrilere en iyi çözümleri sunmak için çeşitli işlevlere sahip çok fonksiyonlu karboksilik asit ve polihidrik alkol kombinasyonlarından oluşan **KIMpol®** Polyester Poliollerin üretimini gerçekleştirir.

## kim RAW®
### HAMMADDELER

**Kimpur** tarafından temin edilen hammaddeler **Kimraw®** Hammaddeler ürün grubu altında toplanmaktadır ve başta poliüretan sistemleri olmak üzere plastifiyan, yapıştırıcı, yapı kimyasalları ve boya gibi birçok farklı alanda kullanılmaktadır.

# kim PLUS®

## YARDIMCI MALZEMELER

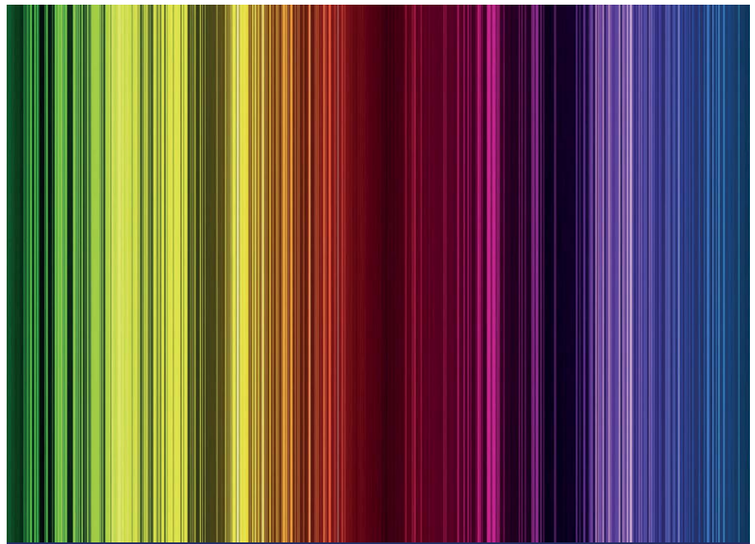

**Kimpur**'un poliüretan sistemlerin üretiminde kolaylık sağlamak amacıyla geliştirdiği kalıp ayırıcılar ve uygun bağlayıcılar ile tasarlanmış sıvı renklendiriciler **KIMplus®** Yardımcı Malzemeler ürün grubu altında toplanmaktadır.

Kalıp Ayırıcılar; poliüretan ile kalıp arasında bir katman oluşturarak ürünün kalıptan kolay ve deforme olmadan ayrılmasını sağlarken Sıvı renklendiriciler (masterbatch), poliüretan sistemleri renklendirmek amacıyla kullanılmaktadır..

# DİĞER ÜRÜNLER

## TERMOPLASTİK POLİÜRETAN (TPU)

**Kimpur** tarafından temin edilen Termoplastik Poliüretan (TPU) malzemesi ayakkabı, tel ve kablo, hortum ve tüp, film ve levha, yapıştırıcılar ve özel kalıplanmış parçaların uygulamaları gibi birçok farklı alanda kullanılmaktadır.

# Pazarlar

## +45 ÜLKEYE İHRACAT

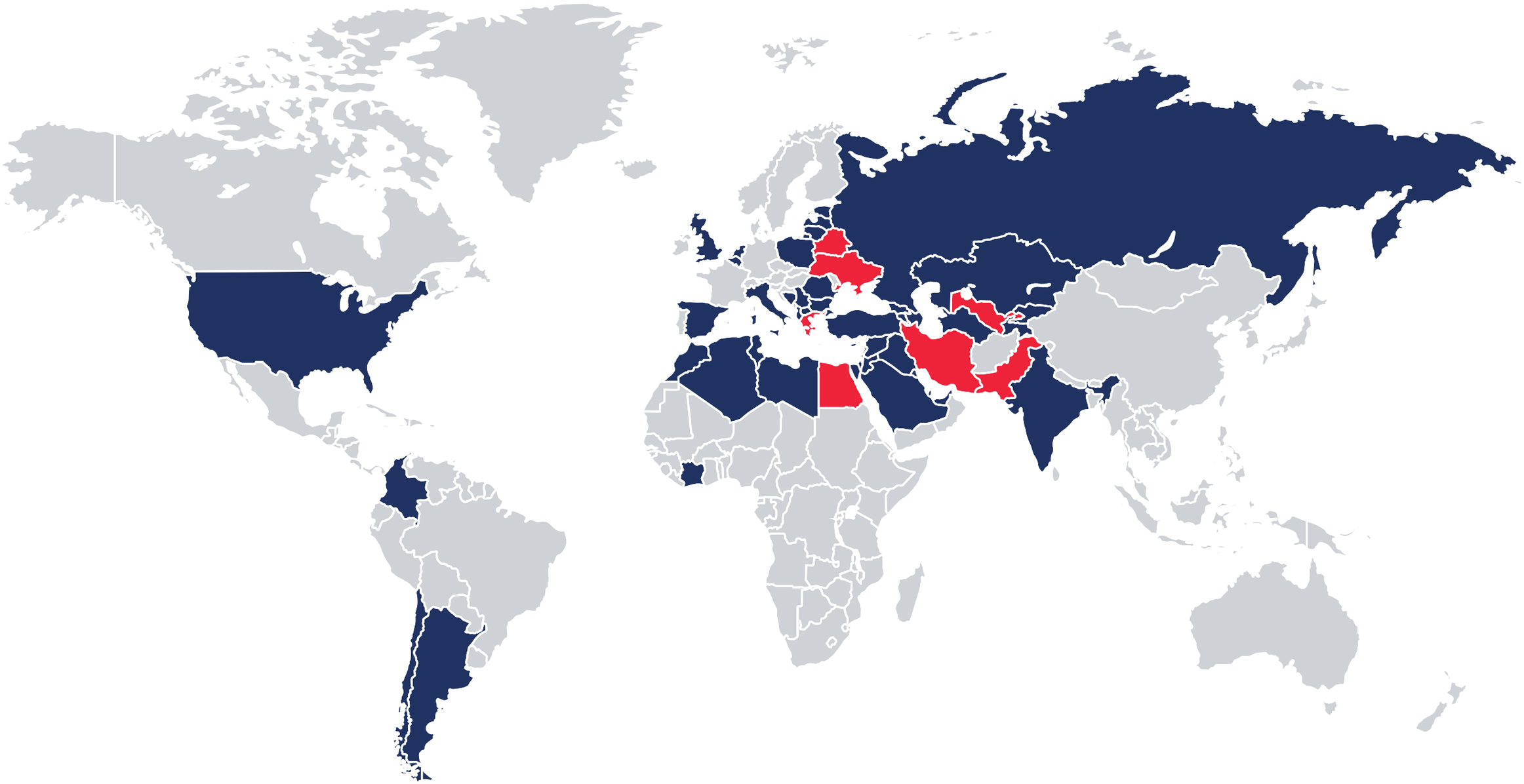

- Distribütörlerimiz
- İhracat Yapılan Ülkeler

kimpur Rus and CIS - Rusya

# Strateji ve Yönetim

# Amacımız

**Kimpur** olarak basit ama net bir amacımız var, sürdürülebilir yaşamı yaygın hale getirmek.

Bunun işimizi büyütmek için en iyi ve en uzun vadeli yol olduğuna inanıyoruz.

# Sürdürülebilirlik Yönetimi

Sürdürülebilirlik bizim için başarılı olmanın doğal bir parçasıdır ve her zaman etik, şeffaf ve sorumlu bir şekilde hareket etmeye çalışır, iş ortaklarımızdan da aynı şekilde hareket etmelerini bekleriz. Bugün dünyanın çevresel sürdürülebilirlik konusunda liderliğe her zamankinden daha fazla ihtiyacı var. Bu nedenle, birbiriyle yakından bağlantılı iki konuya odaklanarak döngüsel bir ekonomi ve iklim korumasını ilerletmek için yeni hedefler belirledik.

# Stratejik Yaklaşımımız

**Tutkumuz**
**yaşam standardını yükselterek**
**dünyayı ve ülkemizi daha iyi bir yer haline**
**getirecek çözümler sunmaktır.**

**İnovatif ve sıra dışı çözümlerle dünyada takip edilen bir firma olmak**

| | PAZAR VE İŞ GELİŞTİRME | PERFORMANS YÖNETİMİ | BÜTÇE YÖNETİMİ | MIS |
|---|---|---|---|---|
| KONTROL | • Çevik Organizasyon | • Operasyonel Mükemmellik | • Ticari Mükemmellik | • Geleceği Tasarlamak ve Yeniden Yaratmak |
| GELİŞİM | • Sürdürülebilirlik<br>• Global Büyüme<br>• Pazar ve Müşteri Yönetimi | • Akıllı İş Modeli<br>• ARGE – Üretim Ürün ve Hizmet Sunma<br>• Etkili Tedarik Zinciri Yönetimi<br>• Teknoloji Yaratma | • Etkili Finans ve Risk Yönetimi<br>• Dengeli Portföy<br>• Müşteri Odaklılık | • İnovasyon<br>• Dijital Dönüşüm<br>• Bütünsel Kalite Yaklaşımı<br>• Alternatif Kaynak Yaratma |

**VERİMLİLİK**

**İnsan**
- Yetenek Yönetimi
- Motivasyon
- Yaratıcılık
- Katılım ve Heyecan
- Yetkilendirme

**Bilgi**
- Sürekli Gelişim
- Yenilik
- Tecrübe
- Know-How

**Finans**
- Sermaye Yönetimi
- Nakit Yönetimi
- Yatırımlar

**KAYNAKLARIN YÖNETİMİ**

İş Sağlığı, Güvenliği ve Çevre | Etik ve Uyum | Sürekli Gelişim | Müşteri Odaklılık | Çeviklik | Heyecan ve Tutku

# Kimpur Akıllı İş Modeli

**‘Akıllı İş Modeli’** adı verilen know-how yapısında, zaman ve kapasite verimliliği sağlanmaktadır. **Kimpur,** Ar-Ge Merkezi tarafından tasarımı yapılan yenilikçi çözümler, hızlı ve etkili tedarik zinciri yönetimi, operasyonel mükemmeliğin ticari mükemmellik ile desteklenmesi sonucu ile, ileri teknolojiye sahip üretim tesisinde, dijitalleşme, yapay zeka ve tahmine dayalı yetenekler ve otomasyon vasıtasıyla hammaddeden yarı mamul üretimine, yarı mamulden ürüne, üründen poliüretan sisteme giden bir yelpazede hem katkı maddelerini, hem poliester poliolleri üretmektedir. **Kimpur**, kendi ürettiği poliollerden ‘polimiks’ olarak adlandırılan özel formüle edilmiş poliol karışımlarını ve prepolimerleri üretmektedir.

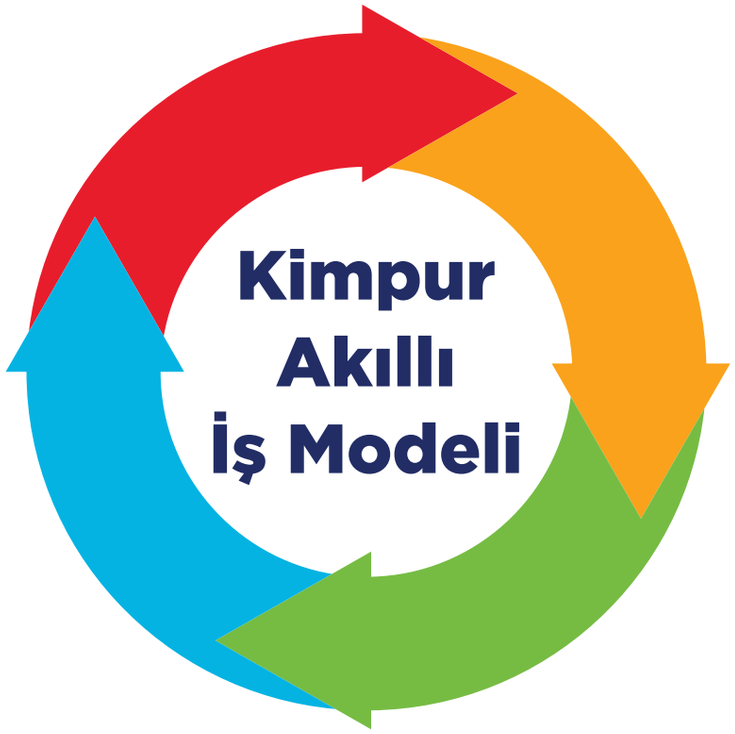

# İş Mükemmelliği

VeriCert ISO/IEC 27001 BİLGİ GÜVENLİĞİ YÖNETİM SİSTEMİ

SYSTEM CERTIFICATION ISO 9001 SGS

kimpur 6σ

5S

COMPLIANT · COMPLIANT · COMPLIANT REACH

AEO TÜRKİYE

FMEA

CE

# Kurumsal Yönetim Yapısı

**Yönetim kurulumuz dört üyeden oluşur. Tüm yönetim kurulu üyeleri icrada görevlidir. İcra Kurulunun altında çalışan yedi adet komite mevcuttur.**

## Yönetim Komiteleri

### 1 Denetim Komitesi

- Risk yönetimi ve iç işleyiş süreçlerinin etkili bir şekilde çalışıp çalışmadığını izlemek ve değerlendirmek
- Diğer komiteler ile süreçler takip edilerek çalışmalar yürütmek

### 2 Etik ve Uyum Komitesi

- Etkili bir etik ve uyum programı yürütmek
- Programın temel prensiplerini belirlemek
- İşimizi etik ve yasalara uygun şekilde yürüten bir kurumsal kültür anlayışına sürekli teşvik etmek

### 3 İş Sağlığı ve Güvenliği Komitesi

İş sağlığı ve güvenliğine ilişkin olası riskleri ve önlemleri değerlendirmek, tedbirleri belirlemek ve İcra Kurulu'na raporlamak

### 4 Enerji Yönetim Komitesi

ISO 5001 Enerji Yönetim Sistemi standartlarına uygun olarak enerji raporları hazırlamak ve verimlilik hesaplamaları yapmak

### 5 Risk Yönetim Komitesi

- Kimpur kurumsal risklerinin erken tespit edilmesi
- Tespit edilen risklere yönelik gerekli aksiyonların alınması
- Risklerin yönetilmesi

### 6 Bilgi Güvenliği Yönetim Sistemi Komitesi

Bilgi Güvenliği Risk Yönetimi Politika ve Prosedürlerin Takibi İzleme ve Ölçme Faaliyetleri

### 7 Sürdürülebilirlik Komitesi

- Ekonomik, çevresel ve toplumsal sürdürülebilirlik konuları ile ilgili öncelikleri belirlemek,risk ve fırsatları değerlendirmek

- Sürdürülebilirlik stratejisini belirlemek ve hedefleri gerçekleştirmeye yönelik projeler yürütmek

# Sürdürülebilirlik Yönetim Yapısı

**Kimpur**, ekonomik, çevresel ve toplumsal sürdürülebilirliği sağlamak için şeffaf, kapsamlı ve sorumlu yönetişim anlayışıyla oluşturduğu Sürdürülebilirlik Yönetimini, faaliyet gösterdiği tüm sektörlerde ve bölgelerde sürekli geliştirmek ve yaygınlaştırmak üzere çalışmaktadır.

Sürdürülebilirlik yönetimi, şirketin hem stratejilerine hem de tüm operasyon süreçlerine büyük oranda etki etmektedir. Bu nedenle sürdürülebilirliği çok katmanlı ve katılımcı bir yapıda yönetmek amacıyla farklı birim ve departmanların yöneticilerinden oluşan CEO liderliğinde 2020 yılında **Kimpur Sürdürülebilirlik Komitesi** kurulmuştur. Faaliyetlerini sosyal ve çevresel risk ve fırsatları değerlendirilmesi, ilgili sürdürülebilirlik konularını takip ve analiz edilmesi, sürdürülebilirlik stratejisini belirlenmesi ve hedefleri gerçekleştirmeye yönelik projeler yürütülmesi çalışmalarıyla sürdürmektedir.

Komite düzenli aralıklarla gerçekleşen toplantılarda bir araya gelmektedir. Bu toplantılara geniş katılım sağlanmakta olup tüm iştiraklere ve departmanlara eşit katılım ve söz hakkı sağlayan bir diyalog ortamı sunulmaktadır.

## ÇALIŞMA GRUPLARI

- Çevre
- Enerji ve Üretim Teknolojileri
- İş Sağlığı ve Güvenliği
- Dijitalleşme ve İnovasyon
- Kurumsal Sosyal Sorumluluk

# Sürdürülebilinir Bir Yaşam İçin Neler Yapıyoruz?

## Sürdürülebilirlik üretimimizin temelinde var!

Buzdolabı ve soğuk oda sektörüne sağladığımız yalıtım sistemleri sayesinde gıda sarfiyatının yanı sıra daha fazla enerji tüketimini engelleyerek sürdürebilir bir yaşama katkıda bulunuyoruz.

Sandviç panel ve güneş panelleri sektörüne yönelik sistemlerimiz ile daha az enerji tüketimini sağlıyoruz.

Atık lastiklerin ve sünger kırpıklarının kullanımı için bağlayıcı sistemler üreterek döngüsel ekonomiyi destekliyoruz.

# Kimpur Sürdürülebilirlik Önceliklendirme Matrisi 2020

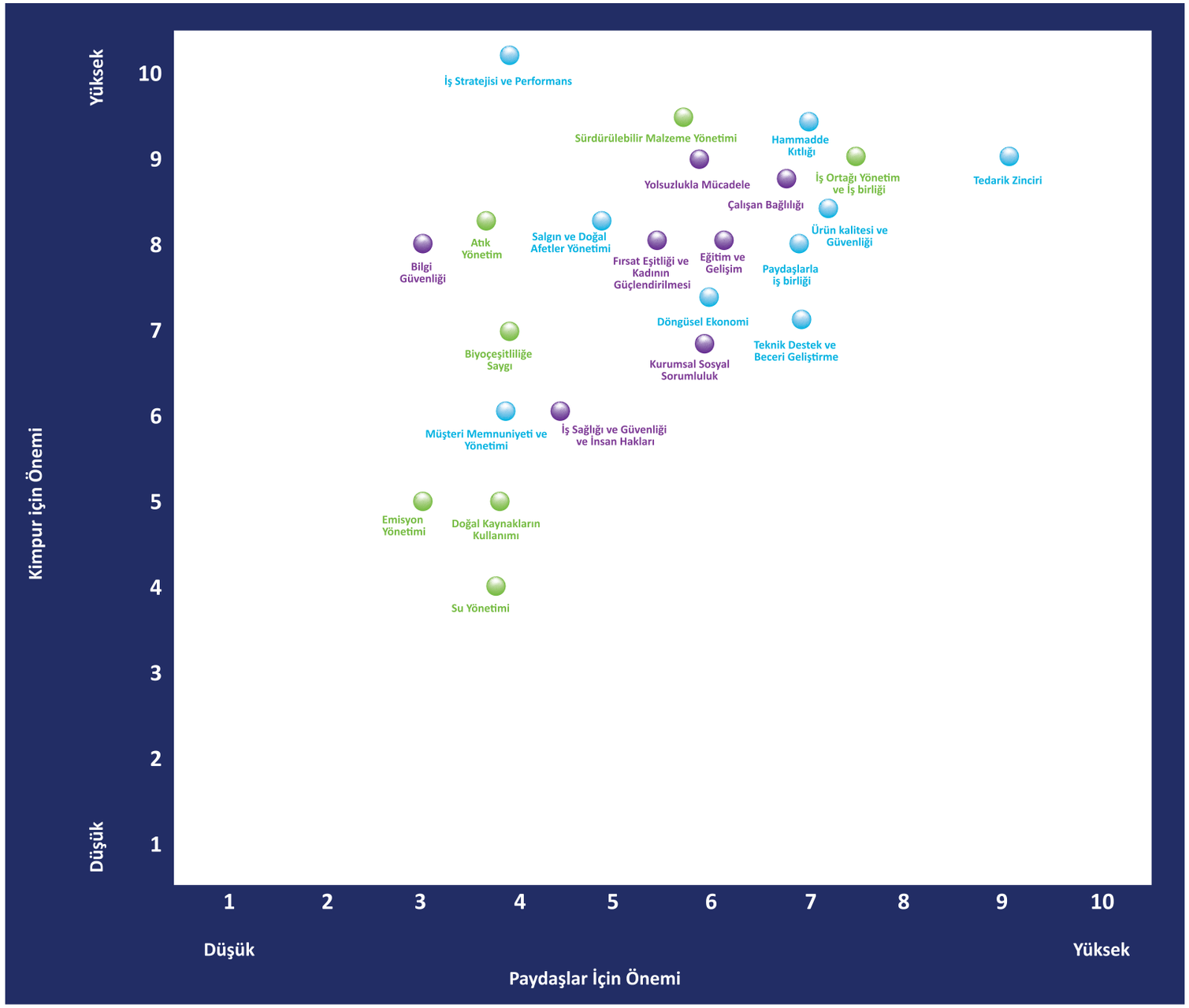

# Sürdürülebilirlik Taahhütlerimiz

| Bölüm | Öncelik Tanımı | 2020 Öncelik Tanımı | 2020 Gerçekleşen | 2021 Hedef | İlgi Grupları |
|---|---|---|---|---|---|
| Çevresel | Sürdürülebilir Malzeme Yönetimi | - Ozon tabakasına zarar veren şişirici gazları ürünlerimizden çıkartıp daha doğa dostu şişirici gazlar kullanmak<br><br>- Daha az enerji tüketen ürünler ile biyo bazlı ve biyo bozunur malzemelerin ürün gamında kullanımını yaygınlaştırmak | - Gramaj avantajı sağlayan sistemlerin çalışılması<br>- Biyobazlı hammaddelerin kullanımın yaygınlaştırılması<br>- HFO şişirici gazi içeren ürünlerin alt yapı çalışmalarına başlanması<br>- Buzdolabı sektörüne yönelik daha az enerji tüketen ürün çalışmalarının yapılması | - %20 gramaj avantajı sağlayan ultra düşük yoğunluklu spor ayakkabı taban sistemi çalışmasının tamamlanması.<br>- KIMrigid Sandviç Panel sistemlerin üretiminde biyo bazlı hammadde kullanımına geçildi ve %3.5 oranında kullanım sağlanması.<br>- Buzdolabı sektöründe nihai üründe %2-7 arasında gramaj avantajı sağlayan sistem çalışmasının tamamlanması. | Tüketiciler<br>Müşteriler<br>İş grupları<br>Tedarikçiler<br>İş arkadaşları |
| Çevresel | Doğal Kaynakların Kullanımı | - Çevreye karşı sorumluluk bilinci ile kaynak tasarrufuna yönelik çalışmalar yapmak<br><br>- Enerji verimliliği projeleri başlatmak | - %2 oranında enerji tasarrufu sağlanması<br><br>- Gebze üretim tesisinde güneş enerji sistemi ile yenilebilir enerji kaynaklarının araştırılması | - %7,08 enerji tasarrufu sağlandı.<br>- Gebze üretim tesisinde güneş enerji sistemi ile yenilebilir enerji kaynaklarının kullanımı için sözleşme imzalanması.<br>- ISO50001 Enerji Yönetimi Sistemi belgelendirilmesi. | Tüketiciler<br>Müşteriler<br>Topluluklar<br>Grup şirketleri<br>Tedarikçiler<br>İş arkadaşları |
| Çevresel | Biyoçeşitliliğe Saygı | - Ekosistemler arası dengeyi bozan atık, kirlilik ve emisyonları kontrol altında tutmak<br><br>- İklim değişikliğine neden olacak şişirici gazların kullanımını sınırlandırmak | - Florokarbon kullanımını azaltmak üzere yapılan çalışmaların hızlandırılması<br><br>- Paydaşlarımızın atık yönetimi konusunda farkındalığını arttırmaya yönelik çalışmalar yapılması | - Florokarbondan (halojen içereren gazlardan) daha çevre dostu olan hidrokarbon ve su bazlı sistemlere geçişler yapılmaya başlanması. | Tüketiciler<br>Topluluklar<br>Çevre<br>İş grupları<br>Taşımacılık ve Lojistik<br>Tedarikçiler |
| Çevresel | Su Yönetimi | Evsel su tüketiminin azaltılmasına yönelik önlemler almak ve farkındalığı arttırmak | Çalışanlarımıza farkındalıklarını arttırmak için eğitimler vermesi | Çalışanlarımızın kaynaklarımızın verimli kullanılması konusunda farkındalıklarını arttırmak için eğitimler verilmesi. | Grup şirketleri<br>Çevre<br>Tedarikçiler<br>Düzenleyici Makam<br>Topluluklar |
| Çevresel | Emisyon Yönetimi | Düşük emisyonlu formülasyonların yaygınlaştırılması ve üretim esnasında oluşabilecek emisyonların azaltılmasını sağlamak. | - Scrubber kullanımının tesis içerisinde yayıngınlaştırılmasının sağlanması.<br><br>- Düşük emisyonlu ürün tasarımlarına öncelik verilmesi | - Mevcutta olana ek olarak ikinci bir scrubber yatırım kararı alınması.<br><br>- Düşük emisyonlu ürün tasarımlarının devam etmesi. | Tüketiciler<br>Müşteriler<br>Taşımacılık ve Lojistik<br>İş grupları<br>Tedarikçiler<br>Çevre |
| Çevresel | Atık Yönetimi | - Üretim sonrası atıkların sorumlu bir şekilde bertaraf edilmesi ve azaltılması<br><br>- Atık miktarının azaltılması ile ilgili hedeflerin gerçekleştirilmesi | ISO 14001 Çevre Yönetim Sistemi alt yapı hazırlıklarının yapılması | ISO 14001 Çevre Yönetim Sistemi alt yapı hazırlıklarına başlanması ve sistemin kurulması | Tüketiciler<br>Topluluklar<br>Çevre<br>İş grupları<br>Taşımacılık ve Lojistik<br>Tedarikçiler |
| Çevresel | İş Ortağı Yönetim ve İş birliği | - Sürdürülebilirlik performansını iyileştirmek için müşteriler ve tedarikçilerle iş birliği yapmak<br><br>- Müşteri memnuniyetini artırmak için müşteri ilişkilerini yönetmek ve tedarikçi geri bildirimlerini dikkate alarak çalışmak | - Enerji, çevre, sosyal sorumluluk ve bilgi güvenliği konularında çalışma şartlarımız ve önceliklerimizle ilgili paydaşlarımız ile sözleşmeler imzalanması ve farkındalığın sağlanması | Enerji, çevre, sosyal sorumluluk ve bilgi güvenliği konularında çalışma şartlarımız ve önceliklerimizle ilgili paydaşlarımız ile sözleşmeler imzalanması. | Müşteriler<br>Tedarikçiler<br>İş grupları<br>İş arkadaşları |

# Sürdürülebilirlik Taahhütlerimiz

| Bölüm | Öncelik Tanımı | 2020 Öncelik Tanımı | 2020 Gerçekleşen | 2021 Hedef | İlgi Grupları |
|---|---|---|---|---|---|
| **Ekonomik** | Ürün Kalitesi ve Güvenliği | Kimpur değer zinciri boyunca Kalite ve Ürün Güvenliği Politikasına uygun çalışmalar yapmak. | - Ürün siparişinden teslimatına kadar olan tüm süreçlerin denetimlerinin başlatılması<br>- Kimpur ürünlerinin uluslararası dolaşımının rahatça sağlanmasına yönelik Reach, CE, KKDIK gibi belge ve sertifikasyonlarla ilgili çalışmalara başlanması | - 2021 yılında sekiz ürün için Reach, üç hammadde için ise KKDIK kaydı yapılması.<br>- Üç sistem için CE belgesi alınması.<br>- Üç kere ürün proses denetimi gerçekleştirilmesi. | Tüketiciler<br>Müşteriler<br>İş grupları<br>Tedarikçiler<br>İş arkadaşları |
| **Ekonomik** | Müşteri Memnuniyeti ve Yönetimi | Müşterilerin ihtiyaç ve beklentileri doğrultusunda ürün ve hizmet kalitesini sürekli arttırmak | Müşteri beklentilerinin belirlenmesi için anket ve benzeri çalışmaların etkinliğinin arttırılması | - Müşteri memnuniyeti anketleri yapıldı. Bir önceki yıla kıyasla katılım oranı arttırılması.<br>- Yapılan analizler sonucunda aksiyonlar alınması. | Tüketiciler<br>Müşteriler<br>Topluluklar<br>Grup şirketleri<br>Tedarikçiler<br>İş arkadaşları |
| **Ekonomik** | Tedarik Zinciri | Hammadde, ürün ve bilgi akışını güvence altına almak | - Her ürün grubunda uzak doğuya bağlılığı azaltacak şekilde bölgesel farklı tedarikçiler ile iş birliği yapılması<br>- Tedarik kaynaklarını geliştirilmesive mevcut kaynaklarını arttırılması | - Kontratlı alımlar için ön anlaşmalar sağlanması.<br>- Yeni tedarikçiler portföye eklenmesi. | Tüketiciler<br>Topluluklar<br>Çevre<br>İş grupları<br>Taşımacılık ve Lojistik<br>Tedarikçiler |
| **Ekonomik** | Paydaşlarla İş Birliği | Şirketin hedeflerini gerçekleştirmek için paydaşlarla verimli ilişkiler geliştirmek | - Üniversite sanayi projelerinin arttırılması,<br>- Sektör ile ilgili dernek ve vakıflarla iş birliklerinin arttırılması,<br>- Üniversitelerle kariyer günlerinin yapılması | - Üniversitelerle çeşitli ürün odaklı projeler gerçekleştirilmesi<br>- Üniversite kulüpleri kapsamında hazırlanan kariyer günleri etkinlikleri planlanması. | Grup şirketleri<br>Çevre<br>Tedarikçiler<br>Düzenleyici Makam<br>Topluluklar |
| **Ekonomik** | İş Stratejisi ve Performans | Şirketin sürdürülebilir büyümesine katkıda bulunmak | - Kurumsal risklerin yönetilmesi, güncellenmesi, hedeflerin KPI'larla stratejik bileşenlerin şirket izleme göstergeleri ile takibinin sağlanması | - SWOT analizlerinin yapılması.<br>- Şirketin büyüme alanları ve yatırımlar belirlenmesi.<br>- Düzce Tesisi için ve Kimpur Europe yatırımı için ön anlaşma yapılması.<br>- Kurumsal ve operasyonel riskler belirlenmesi. Bu bağlamda iş süreçlerini geliştirecek aksiyonlar ve projelerle (Altı Sigma, FMEA vb.) yönetime devam edilmesi. | Tüketiciler<br>Müşteriler<br>Taşımacılık ve Lojistik<br>İş grupları<br>Tedarikçiler<br>Çevre |
| **Ekonomik** | Hammadde Kıtlığı | - Hammadde kıtlıkları gibi durumlarda farklı coğrafyalarda alternatif birçok tedarik kaynağı ile üretim devamlılığını kontrol altına almak | - Pandeminin neden olduğu hammadde kıtlıklarını etkin tedarik yönetimi ve stratejik iş birlikleri ile bertaraf ederek hedefleri tutturulması | - Kontratlı alım miktarlarının arttırılması | Tüketiciler<br>Topluluklar<br>Çevre<br>İş grupları<br>Taşımacılık ve Lojistik<br>Tedarikçiler |
| **Ekonomik** | Salgın ve Doğal Afetler Yönetimi | - Salgın ve doğal afet yönetiminin her aşamasında (risk azaltma, hazırlık, müdahale ve iyileştirme faaliyetlerinde) yapılması gereken çalışmaların ve elde edilen sonuçların, şirketin önceden belirlediği performans ve hedeflere uygun ve yeterli bir şekilde gerçekleştirmek | - Olası doğal afet senaryolarına uygun olarak alt yapı çalışmalarının gözden geçirilmesi ve ekiplerin yeniden organize edilmesi | - Acil durum ekipleri genişleterek olası doğal afet senaryolarında müdahale edebilecek tüm birimler oluşturulması.<br>- Bu ekiplerden biri olan Covid 19 ekibinin aldığı tedbirlerle hem çalışanlarımızın sağlığı korunup hem de operasyonlarımızın sürdürebilirliği sağlanması. | Tüketiciler<br>Topluluklar<br>Çevre<br>İş grupları<br>Taşımacılık ve Lojistik<br>Tedarikçiler |
| **Ekonomik** | Döngüsel Ekonomi | - Gerek ürünlerimizin geri kazanımı gerekse dolaylı olarak sunduğumuz ürünlerle döngüsel ekonomiye katkıda bulunmak | - Atık lastiklerin ve sünger kırpıklarının ekonomiye yeniden kazandırılması için bağlayıcı amaçlı ürünlerin tasarlanması ve üretilmesi | - Atık lastiklerin ve sünger kırpıklarının ekonomiye yeniden kazandırılması için bağlayıcı amaçlı sistemlerin çalışmalarına devam edilmesi.<br>- PET geri dönüşümü ve geri dönüştürülmüş malzeme polyester poliol olarak geri kazandırılması.<br>-Nihai ürünlerin (ayakkabı tabanı, terlik, rijit köpük, esnek köpük) geri kazanımı için Ar-Ge çalışmaları ve yatırım fizibilitesi başlatılması. | Tüketiciler<br>Topluluklar<br>Çevre<br>İş grupları<br>Taşımacılık ve Lojistik<br>Tedarikçiler |
| **Ekonomik** | Teknik Destek ve Beceri Geliştirme | Gerek teknik destek ekibini gerek ise müşterilerimizi ürün ve uygulamalar hakkında güncel tutmak ve eğitimlerle desteklemek | Ürün ve uygulamalar hakkında eğitimler düzenlenmesi | Toplam eğitim saatinin arttırılması. | Müşteriler<br>Tedarikçiler<br>İş grupları<br>İş arkadaşları |

*Kimpur Etik Kurallar kitapçığı için **tıklayın.**

# Sürdürülebilirlik Taahhütlerimiz

| Bölüm | Öncelik Tanımı | 2020 Öncelik Tanımı | 2020 Gerçekleşen | 2021 Hedef | İlgi Grupları |
|---|---|---|---|---|---|
| **Toplumsal** | İş Sağlığı ve Güvenliği ve İnsan Hakları | - İş Sağlığı ve Güvenliği süreçlerini devamlı gözden geçirerek İş Sağlığı ve Güvenliği mevzuatı ile uyum içerisinde mutlu ve güvenli çalışma ortamı oluşturmak | - ISO 45001 İş Sağlığı ve Güvenliği Yönetim Sistemi alt yapısı için hazırlık yapılması | - ISO 45001 İş Sağlığı ve Güvenliği Yönetim Sistemi alt yapısı için hazırlıklara başlanması. | İş grupları<br>İş arkadaşları<br>Topluluklar |
| **Toplumsal** | Kurumsal Sosyal Sorumluluk | - SA 8000 Sosyal Sorumluluk Yönetimi prensipleri doğrultusunda tüm süreçlerin gözden geçirilerek gerekli alt yapıyı oluşturmak. | - SA 8000 Sosyal Sorumluluk Yönetimi alt yapı çalışmalarının yapılması | SA 8000 Sosyal Sorumluluk Yönetimi alt yapısı için hazırlıklara başlanması. | Tüketiciler<br>Müşteriler<br>Topluluklar<br>Grup şirketleri<br>Tedarikçiler<br>İş arkadaşları |
| **Toplumsal** | Fırsat Eşitliği ve Kadının Güçlendirilmesi | Eşit istihdam fırsatını yaş, ırk, renk, ulusal köken, mezhep, cinsiyet, engellilik ya da din farketmeksizin sağlamak. | *Kimpur etik kurallarına tam uyum sağlanması | *Kimpur etik kurallarına tam uyum sağlanması. | Tüketiciler<br>Müşteriler<br>Topluluklar<br>Grup şirketleri |
| **Toplumsal** | Eğitim ve Gelişim | Gelecek nesiller için daha iyi yaşam ve eğitim koşulları sağlayarak standartların yükseltilmesine katkı sağlamak | Pandeminin olumsuz etkilerine rağmen uzaktan eğitimleri içine alacak şekilde toplam eğitim saatinin arttırılması | - Toplam eğitim saati %6 arttırılması.<br>- Eğitim ve gelişim alanları ile ilgili STK'lara destekte bulunması.<br>- Çalışanların çocuklarına eğitim desteği sağlanması. | Tüketiciler<br>Müşteriler<br>Topluluklar<br>Grup şirketleri |
| **Toplumsal** | Yolsuzlukla Mücadele | Şirketin iş yaptığı tüm ülkelerde yerel yolsuzluk karşıtı yasalara uyum sağlamak | *Kimpur etik kurallarına tam uyum sağlanması | *Kimpur etik kurallarına tam uyum sağlanması. | Paydaşlar<br>Grup şirketleri<br>İş arkadaşları<br>Tedarikçiler<br>Müşteriler |
| **Toplumsal** | Bilgi Güvenliği | Müşterilerimize daha iyi ve daha güvenilir hizmet sunmak için bilgi güvenliğini ISO 27001 Bilgi Güvenliği Yönetim Sistemi standartları ve politikaları ile geliştirmek. | ISO 27001 Bilgi Güvenliği Yönetim Sistemi Standartları ve Kimpur Bilgi Güvenliği Politikasına tam uyum sağlamak | - KVKK (Kişisel Verileri Koruma Kanunu) danışmanlığı alınması.<br>- Yetkinlendirme çalışmalarının daha da güvenli hale getirilmesi adına DLP izleme modunda devreye alınması. | İş grupları<br>Sertifika veren makamlar<br>İş arkadaşları |
| **Toplumsal** | Çalışan Bağlılığı | Kurum kültürümüze uygun, yetkinlik kriterlerimizi karşılayan çalışma arkadaşlarımızı kurumumuza çekmek,<br>- Mevcut çalışanlarımızla birlikte kurumumuzun en iyi şekilde temsil edilmesini sağlamak<br>- Şirketimiz stratejileri doğrultusunda hedeflerimizi gerçekleştirmek üzere nitelikli insan kaynağımızı şirkette tutmak | GPTW (Great Place To Work) anket sonucunda %65 oran elde etmek | GPTW (Great Place To Work) anket sonucunda %75 oranı hedeflenmesi. | Müşteriler<br>Grup şirketleri<br>İş arkadaşları<br>Potansiyel çalışanlar |

# Temel Paydaş Grupları ve İletişim Platformları

Paydaşlarımızı; strateji yapımız ve başarımız üzerinde büyük etki yaratan, faaliyetlerimizden en çok etkilenen kişi ve kurumlar olarak tanımlıyoruz. Paydaşlarımızla açık, şeffaf ve dürüst iletişim kurmanın oldukça önemli olduğu düşünüyor ve paydaşlarımızın görüş ve beklentilerini önemsiyoruz.

Paydaşlarımızın listesi ve onlara yönelik iletişim platformumuz aşağıdaki tabloda yer almaktadır.

| Paydaş Grupları | İletişim Platformu | Açıklama |
|---|---|---|
| Çalışanlar | Çalışan Bağlılığı Anketi | Personellerin şirkete olan bağlılığını ölçmek amacıyla yapılan anket çalışması |
| | Önercem Sistemi | Personellerin şirket içerisindeki önerilerini dile getirdiği sistem |
| | CEO 6. ay sunumu | İşe giren beyaz yaka personellerin 6. ayı doldurması durumunda CEO'ya şirket hakkındaki izlenimlerini belirtmek amacıyla sunum yapması |
| | Arkadaşını Getir | Mavi yaka personellerin aylık bazda belirlenen kriterlere göre en verimli personelin seçimi |
| | İK Duyuruları | Şirket içerisinde meydana gelen değişikliklerin ve ilgili duyuruların çalışanlar ile paylaşılması |
| | 5S Sistemi | Kaliteli bir çalışma ortamı oluşturmak ve bu ortamın sürekliliğini sağlamak adına personellerin yürüttüğü sistem ve süreçtir |
| | Açık Kapı Toplantıları | Belirli periyotlar ile İnsan Kaynakları departmanının tüm personeller ile gerçekleştirdiği toplantılar |
| | Ramakkala Bildirimleri | Personellerin İş Sağlığı ve Güvenliği konularına aykırı bir durumu bilgilendirdiği sistem |
| | Kıdem Ödülleri | Şirket içerisinde tanımlanmış kıdem senelerine ulaşan personellere verilen ödüllendirmeler |
| | Kimpur Etik | Personellerin şirket içerisinde etik kurallara aykırı bir durumu dile getirdiği sistem |
| | Ayın Aslanı | Mavi yaka personellerin aylık bazda belirlenen kriterlere göre en verimli personelin seçimi |
| | Sosyal Medya | Şirketimiz ve ürünlerimiz hakkındaki gelişmeler ve haberlerin sosyal medya platformlarından aktarılması |

| Paydaş Grupları | İletişim Platformu | Açıklama |
|---|---|---|
| Müşteriler | Müşteri Memnuniyet Anketi | Firmamız, ürünlerimiz ve hizmetimiz hakkında müşterilerimizin memnuniyetlerini ölçmek ve eksikleri tespit etmek amacıyla yapılan ankat çalışması |
| | Faaliyet Raporu | Şirketimizin bir önceki yılının verilerinin değerlendirilmesi |
| | Website Basın Bülteni | Şirketimiz ve ürünlerimiz hakkındaki gelişmelerin websitemiz üzerinden duyurulması |
| | E-Bülten | Şirketimiz ve ürünlerimiz hakkındaki gelişmelerin toplu mail yoluyla duyurulması |
| | Sosyal Medya | Şirketimiz ve ürünlerimiz hakkındaki gelişmeler ve haberlerin sosyal medya platformlarından aktarılması |
| | Dergiler ve Gazeteler | Şirketimiz ve ürünlerimiz hakkındaki gelişmelerin duyurulması |
| | Fuarlar | Mevcut ve potansiyel müşteriler ile iş birliği hakkında görüşmeler yapılması |
| Tedarikçiler | Tedarikçi Ön Değerlendirme Anketi | Tedarikçilerden alınan ürün ve hizmetlerin, şirketin çevre ve kalite standartlarına ne kadar uygun olduğunun tespit edilmesi amacıyla yapılan anket çalışması |
| | Website Basın Bülteni | Şirketimiz ve ürünlerimiz hakkındaki gelişmelerin websitemiz üzerinden duyurulması |
| | Sosyal Medya | Şirketimiz ve ürünlerimiz hakkındaki gelişmeler ve haberlerin sosyal medya platformlarından aktarılması |
| | Dergiler ve Gazeteler | Şirketimiz ve ürünlerimiz hakkındaki gelişmelerin duyurulması |
| | Fuarlar | Mevcut ve potansiyel tedarikçiler ile iş birliği hakkında görüşmeler yapılması |
| Kamu Kuruluşları | Toplantı, forum ve konferanslar | Kuruluşlar tarafından yapılan etkinliklerde bir araya gelinmesi |
| Sivil Toplum Kuruluşları | Sosyal Sorumluluk Projeleri | Yerel toplum ve çevreye fayda sağlamak amacıyla yapılan sosyal sorumluluk projelerini desteklemek amacıyla kuruluşlarla stratejik iş birliklerinin yapılması |
| Üniversiteler | Üniversite Etkinlikleri | Üniversitelerin kulüpleri ile iş birliği yaparak çalışanlarımızın etkinlik günlerine konuşmacı olarak katılması |
| | Sponsorluk | Üniversite etkinliklerinde sponsor olunması |

# Risk Yönetimi

**Dünya Ekonomi Forumu (WEF) 2021 Risk Raporu kapsamında gerçekleşme ihtimali en yüksek 10 risk arasındaki beş risk, iklim değişikliğinden kaynaklı çevresel ve toplumsal riskler oluşturuyor.**

| | WEF Riskleri | Kimpur Olarak Yaklaşımımız |
|---|---|---|
| 1 | Bulaşıcı Hastalıklar | Covid 19 Önlemlerimiz |
| 2 | İklim Krizi Adımlarının Atılmaması | Enerji ve Emisyon Yönetimi, Kurumsal Risk Yönetimi |
| 3 | Kitle İmha Silahları | Ürün Yönetimi |
| 4 | Biyoçeşitlilik Kaybı | Ambalaj atıklarının doğaya bırakılmaması konusunda satış sözleşmelerinde uyarı maddesi eklenmesi |
| 5 | Doğal Kaynak Krizleri | Kurumsal Risk Yönetimi – Su Yönetimi |
| 6 | İnsanı Çevresel Zararları | Kurumsal Risk Yönetimi, ÇYS Risk Yönetimi |
| 7 | Geçim Sıkıntısı Krizleri | Finansal Risk Yönetimi |
| 8 | Aşırı Hava Olayları | Kurumsal Risk Yönetimi - ÇYS Risk Yönetimi |
| 9 | Borç Krizleri | Finansal Risk Yönetimi |
| 10 | IT Alt Yapılarında Çöküş | Bilgi Güvenliği Risk Yönetimi |

- Bulaşıcı hastalıklara yönelik önlemlerimizi **Covid 19 Salgınına Yönelik Tedbirlerimiz** kısmında inceleyebilirsiniz.

- Karbon ayak izimizi azaltmaya yönelik performansımızı **Enerji ve Emisyon Yönetimi** başlıkları altında inceleyebilirsiniz.

- Veri hırsızlığı ve siber saldırıları içeren ve bilgi teknolojileri alt yapısı ile ilgili risklere yönelik önlemlerimizi ve yaptığımız yatırımları **Dijital Dönüşüm** başlığı altında inceleyebilirsiniz.

# Kurumsal Risk Yönetimi

Kurumsal riskler, yönetim ekibi tarafından firmanın stratejik konularının değerlendirildiği; tehdit ve zayıf yönlerin hedeflediği risk analizidir. Stratejik Riskler, Finansal Riskler, Uyum Riskleri ve Operasyonel risklerin yanı sıra Küresel Riskler de değerlendirmeye alınır. Düzenli aralıklarla yapılan toplantılarda her departman özelinde ilgili riskler ve küresel risklere yönelik (doğal afet, bulaşıcı hastalıklar vb) belirlenir, kurumsal risk formatında Entegre Yönetim Sistemine (QDMS) kaydedilir ve riskler önceliklerine göre puanlanır. Yüksek riskler için (değerlendirme matriksine göre puanı ≥12-risk ) aksiyon tanımlanır. Aksiyon tanımlanan ve hedef konulan riskler ile ilgili gözden geçirme yapılarak değerlendirmeler yapılır.

# Covid-19 Salgınına Yönelik Tedbirlerimiz

Dünyada COVID-19 salgını nedeniyle benzeri görülmemiş bu zor zamanda Kimpur olarak ilk önceliğimiz her zaman çalışanlarımızı, müşterilerimizi, tüm paydaşlarımızı ve ailelerini güvende ve sağlıklı tutmak olmuştur. Bu hassasiyetle, T.C. Sağlık Bakanlığımızın ve Koronavirüs Bilim Kurulu'muzun iş ve toplum sağlığına yönelik açıkladığı tedbirler ve şirketimizin aldığı birçok ek tedbirler ile birlikte, COVID-19'un ülkemizde görüldüğü ilk günden itibaren Merkez ofisimiz, fabrikamız ve dış ülkelerdeki ofislerimiz bünyesinde çeşitli idari ve operasyonel kararlar hayata geçirilmiştir.

- Covid Komitesi kurulmuştur. Covid ile ilgili tüm durumlarda komite ile görüşülerek acil önemler alınması kararlaştırılmıştır.
- Çalışanlarımızın, müşterilerimizin ve iş ortaklarımızın sağlığı ve güvenliği daima önceliğimiz olmuştur. Bu nedenle tüm çalışanlarımıza, Covid-19 hakkında firma doktorumuz tarafından bilgilendirme yapılmıştır.
- Üretim ve ofis alanlarımız belli periyotlarla dezenfekte edilip, çalışanlarımızın kullanımı için belli noktalarda bulundurulan kitler (maske eldiven) ve sağlanan - Sosyal mesafe göz önüne alınarak yeni ofis düzenine geçilmiş olup, ofis çalışanlarımız dönüşümlü olarak ofisten ve uzaktan çalışmaya devam etmiştir.
- Zorunlu haller dışında iş seyahatleri yapılmamakta olup görüşmelerimizi görüntülü iletişim kanalları üzerinden gerçekleştirerek müşterilerimizle ve iş ortaklarımızla ilişkilerimizi sıkı tutmaya özen gösterilmiştir.
- Verilen siparişlerin zamanında teslim edilmesi adına üretime hijyen, maske ve mesafe kurallarına özenle uyularak devam edilmiştir
- Uzak erşim için gerekli tedbirler hızlıca alınmış bu doğrultuda ek laptop alımları gerçekleştirilmiştir.
- Yine uzaktan erişim ile ilgili sorun yaşanmaması için İnternet alt yapısında değişiklik yapılarak internet hızımız 2 katına çıkartılmıştır.
- Uzaktan erişim ve uzaktan toplantı organizasyonları için, şirket içinde aktif olmasına ragmen çok sık uygulanmayan, Microsoft Teams uygulamasının aktif kullanımı için tüm kullanıcılara bilgilendirmeler yapılmış ve eğitimler düzenlenmiştir.

# Dijital Dönüşüm Yolculuğumuz

**Kimpur**, kuruluşundan bugüne kadar bilgi teknolojilerine büyük önem vermiş ve bu alanda en son teknolojileri bünyesinde bulundurmak için bilgi teknolojilerine sürekli yatırım yapmıştır. 4 yıldır ISO 27001 Bilgi Güvenliği Yönetim Sistemi belgesine sahiptir.
Bilgi Güvenliği Yönetim Sistemi, şirketin tüm birimlerinde uygulanmaktadır. Firmamız, Bilgi Güvenliği Yönetim Sisteminin tüm gerekliliklerini yerine getirmektedir ve bunu yapılan iç denetimler ve bağımsız kuruluşların dış denetimleri ile düzenli olarak kontrol ettirmektedir. Ayrıca şirket, Bilgi Güvenliği Yönetim Sistemini sürekli iyileştirilmek üzere politikalar oluşturmuştur. Bu doğrultuda da bilgi sistemleri için, en güncel teknolojileri ve uygulamaları bünyesinde bulundurmaktadır. Yine bu doğrultuda KVVK ile ilgili tüm yasal gereklilikleri yerine getirmekte ve konusunda uzman kişilerden KVKK ile ilgili eğitimler ve danışmanlıklar alınmaktadır.

**Kimpur**'un 2019 yılında devreye aldığı SAP MRP çalışması doğrultusunda, gelen talepler, ileriye yönelik bütçe ve tahminler, stoklar değerlendirilir ve satın alınacak hammadde miktarları ile alternatif tedarik kaynaklarından alınan fiyatlar 'toplam şirkete olan maliyet' esas alınarak değerlendirilir.

**Kimpur**'un, üretim, stok, lojistik, bakım, kalite, satınalma, yurtiçi satış, ihracat satış, dış ticaret, muhasebe, finans gibi tüm operasyonları için dünyanın lider konumunda olan ERP yazılımı olan kurumsal iş çözümleri sunan SAP (System Analysis and Program Development) programı kullanılmaktadır. Ayrıca üretim, stok ve lojistik operasyonların tamamı, SAP ERP (Enterprise Resource Planning) yazılımı, üzerinden el terminalleri ile anlık olarak takip edilmektedir. Üretimde otomasyon SCADA sistemi ile sağlanmaktadır ve SAP ile haberleşebilmektedir.

İnsan kaynakları uygulamaları için, bulut üzerinde çalışan Datasist Bilgi ve Teknolojileri A.Ş ye ait Dakika programı kullanılmaktadır.
Şirket, tedarik zincirinde hiç aksama olmadan, üretime yıl boyunca ara vermeden devam eder. Bu hedefle de Bakım Onarım faaliyetlerini aylık ve yıllık planlı bakım başlığında SAP PM modülü üzerinden takip etmektedir, günlük ve sistematik kestirimci bakım ile duruş saatlerini minimuma indirmiştir.
Üretim operasyonlarında olduğu gibi, lojistik operasyonlarımızda da barkot uygulamalarımız lojistik terminallerinde kullanılarak, üretimden sevke ambalaj parti numaralarından izlenebilirlik sağlanmaktadır. Depo adreslemeleri ile hızlı takip hızlı operasyon sağlanmakta olup, SAP ile birlikte aktif ve hızlı lojistik hizmetleri verilmektedir. Bu sayede ürün kalitesi ve izlenebilirlik güvence altına alınmıştır. Kalite Güvence Sistemi QDMS Entegre Yönetim Sistemi üzerinden takip ve kontrol edilmektedir. Ürün Güvenlik Bilgi formları (MSDS) CHEMETER üzerinden güvenli bir şekilde hazırlanmaktadır.

**Kimpur**'un tüm finansal hedeflerine yönelik güvenilir bir veri sağlama altyapısı tasarlamış , bilgi güvenliği altyapısı ve SAP sisteminin sağladığı hız ile de izleme göstergeleri -KPI'lar- tanımlanmıştır. KPI'lar haftalık-aylık ve yıllık olarak Üst Yönetim'e raporlanmaktadır. Bu kapsamda , Yönetim Kurulu'nun onayladığı bütçe ve gerçekleşmeler, Üst Yönetim ile aynı sıklıkla yapılan toplantılar ile gözden geçirilmektedir.

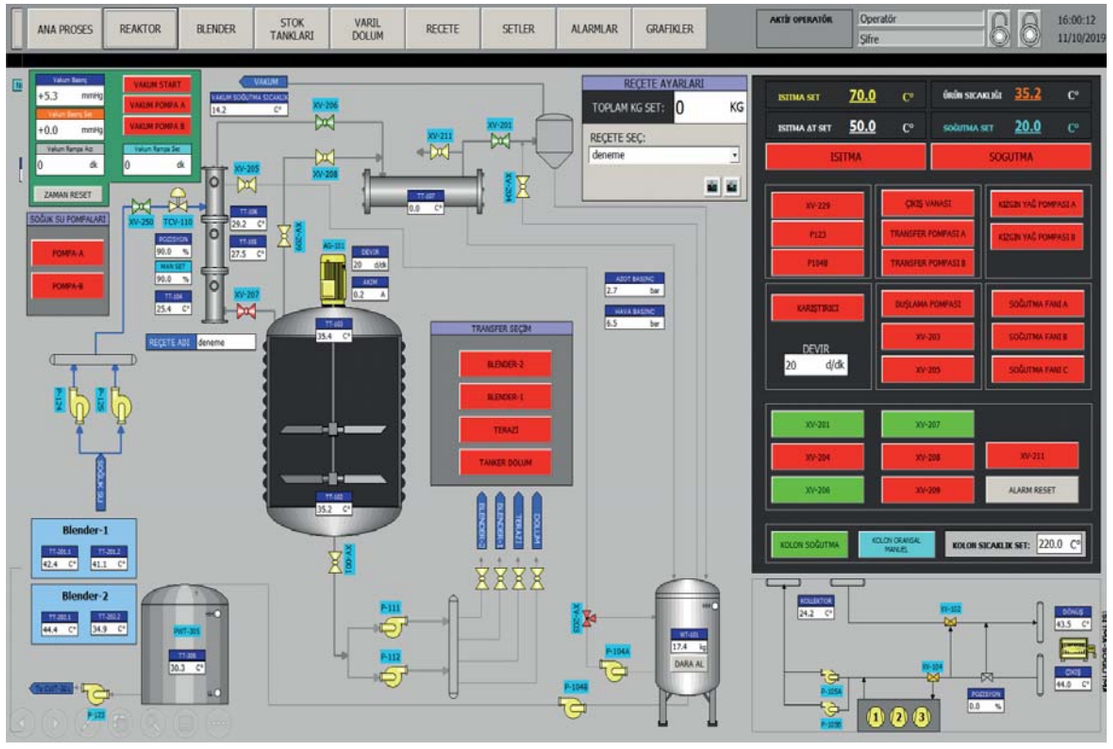

**Kimpur**'un bilişim sistemlerinde, bire bir yedeklemeli 6 adet fiziki sunucu üzerinde çalışan 31 sanal servis bulunmaktadır. Bu sunucular için 27 terabaytlık veri depolama kapasitesi ayrıca 65 Terabaytlık yedekleme ünitesi bulunmaktadır. Sistem, 1 Gbps bant genişliğine sahiptir ve yaklaşık 185 adet kişisel bilgisayarı bünyesinde barındırmaktadır. Kimpurun tüm sunucuları için günlük olarak bir merkezi yedekleme sisteminde yedek alınmakta, yine bu sistemlerin aylık yedekleri ise farklı lokasyonlarda yedeklenmektedir.

**Kimpur**'un ana internet hizmeti sağlayıcısı Türk Telekom'dur. Firmamızın fabrika ve merkez veri trafiği bağlantısı, Türk Telekom fiber internet altyapısı aracılığı ile İnternet Protokolü Güvenliği (IPsec) 256 Bit kriptografik şifreleme metodu kullanılarak uçtan uca şifreli olarak sağlanmaktadır. Ayrıca mevcut Türk Telekom fiber hatları, ADSL ve 4G hatları ile yedeklenmektedir.

Kullanıcılar için fabrika ve merkez lokasyonlarında kablosuz ağlar bulunmaktadır. Misafirler için ise özel olarak ayrılmış farklı kablosuz ağlar temin edilmektedir. Kullanıcıları ve misafirleri internet çıkışları için 5651 yasasın gerekliği olan loglamaları tutan çözümler bulundurulmaktadır. Kaspersky, Sophos, Fortinet Firewall, Netwrix, gibi sağlayıcılardan temin edilmiş olan ve firmamızın veri ve kayıtlarını koruma amacı taşıyan çok sayıda güvenlik çözümü mevcuttur.

Yine uzaktan çalışma ortamı ile yetkili şirket çalışanlarının lokasyon gözetmeksizin esnek çalışma yöntemlerinin aktif olarak kullanması imkanı sunulmuş ve bu imkan güvenlik olarak yine kriptolu VPN (Virtual Private Network) ile desteklenmektedir. Şirket içerisinde tüm kullanıcıların mekân bağımsız haberleşme imkanları için, online toplantı uygulamaları kullanılmaktadır. Bu uygulamalar toplantı odalarında, konferans sistemleri ile desteklenmektedir.

Enerji kesintilerine karşı 30 dk ve 10 saat olmak üzere 2 adet yedekli kesintisiz güç kaynağı konumlandırılmış ve bu güç kaynakları jenaratörler ile desteklenmiştir.

Bilgi teknolojilerine ait acil durum eylem planları ve riskler düzenli olarak gözden geçirilmekte ve bunlar yine periyodik olarak tatbikatlarla test edilmektedir.

Kaynak kapasiteleri, ağ trafiği ve yükleri sürekli gözlemlenmektedir. Yeni kaynak ihtiyaçlarının ortaya çıkması durumunda derhal gerekli prosedürler uygulanarak, yatırım gereken konular için bütçeler oluşturulmaktadır.

Çeşitli yetkilendirme yöntemleri ile ilgili veriyi sadece ilgili kişilerin görmesi, değiştirmesi ile ilgili kontroller yapılmaktadır.

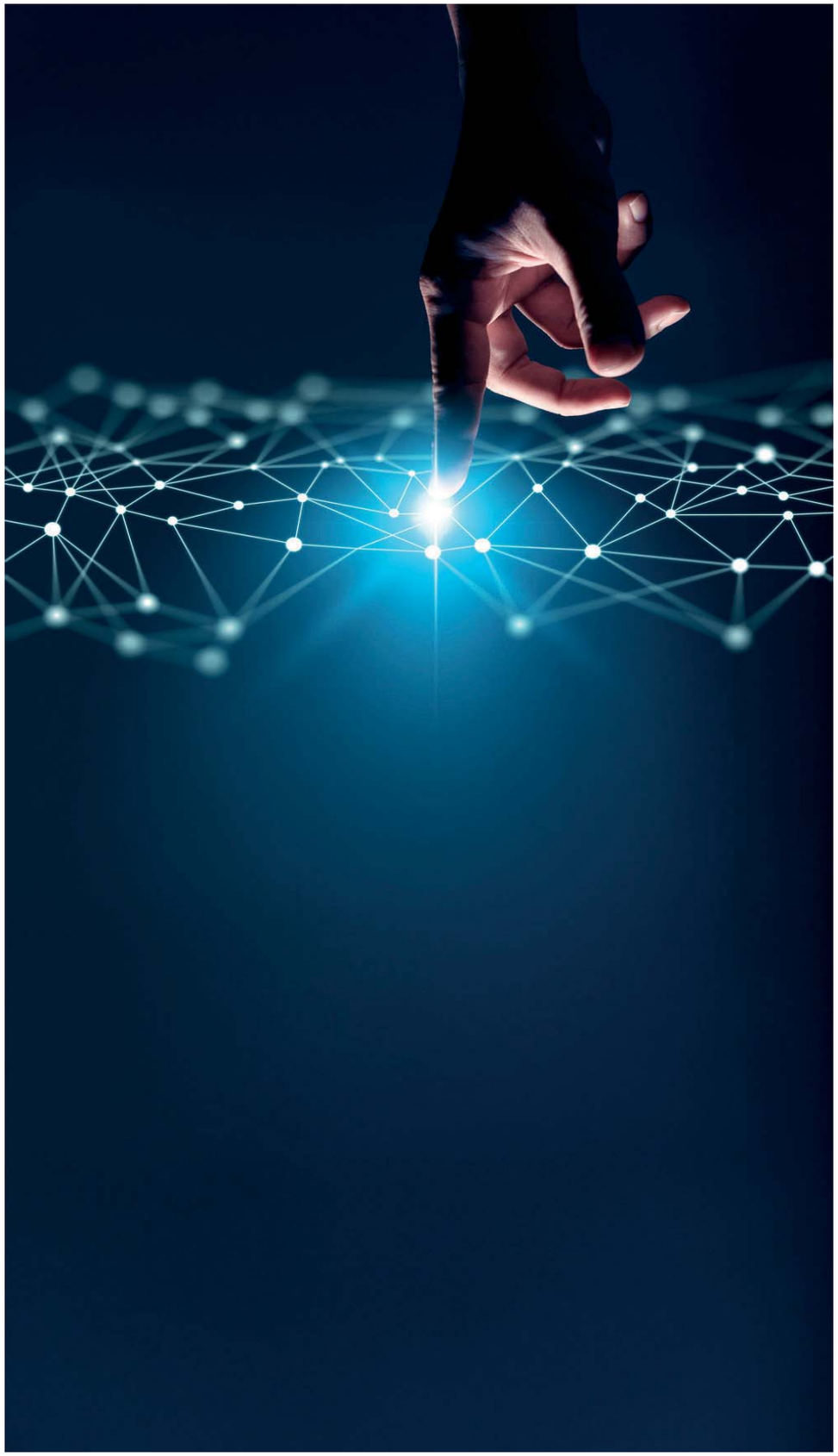

# Doğamıza Kattığımız Değer Yolculuğumuz

## Çevresel Yaklaşımımız

# Sayılarla Kimpur | *Çevresel*

2020 YILI ÇEVRESEL YATIRIMLARIMIZIN TOPLAMI **87.866 TL** =

- Emisyon Yönetimi **%20**
+
- Atık Bertarafı **%63**
+
- Danışmanlık **%17**

| Bertaraf | 2019 | 2020 |
|---|---|---|
| Miktar (Ton) | 10,42 | 33,50 |
| Miktar (ppm) | 142 | 367 |
| Maliyet (TL) | 21.130 | 55.750 |

| Danışmanlık Giderleri | 2019 | 2020 |
|---|---|---|
| Maliyet (TL) | 12.550 | 14.566 |

# Kimpur Ar-Ge Merkezi

Tüketici ihtiyaçlarına bilimle karşılılık veren Ar-Ge ekibimiz **Kimpur**'un inovasyon projelerini desteklemektedir.

**Kimpur** Ar-Ge Merkezi projesi, Bilim, Sanayi ve Teknoloji Bakanlığı tarafından desteklenmektedir. Dijital dönüşüm yatırımlarımızla süreçlerimizi daha etkin hale getiriyor, teknoloji ile hizmet verdiğimiz tüm sektörlerde fark yaratmaya devam ediyoruz. Ar-Ge, inovasyon ve dijital dönüşümü öncelikle sürdürülebilir tüketim ve üretim hedefleri kapsamındaki sürdürülebilirlik hedeflerimizin kolaylaştırıcıları olarak görüyor ve bu alanda yatırımlarımıza ara vermeden devam ediyoruz.

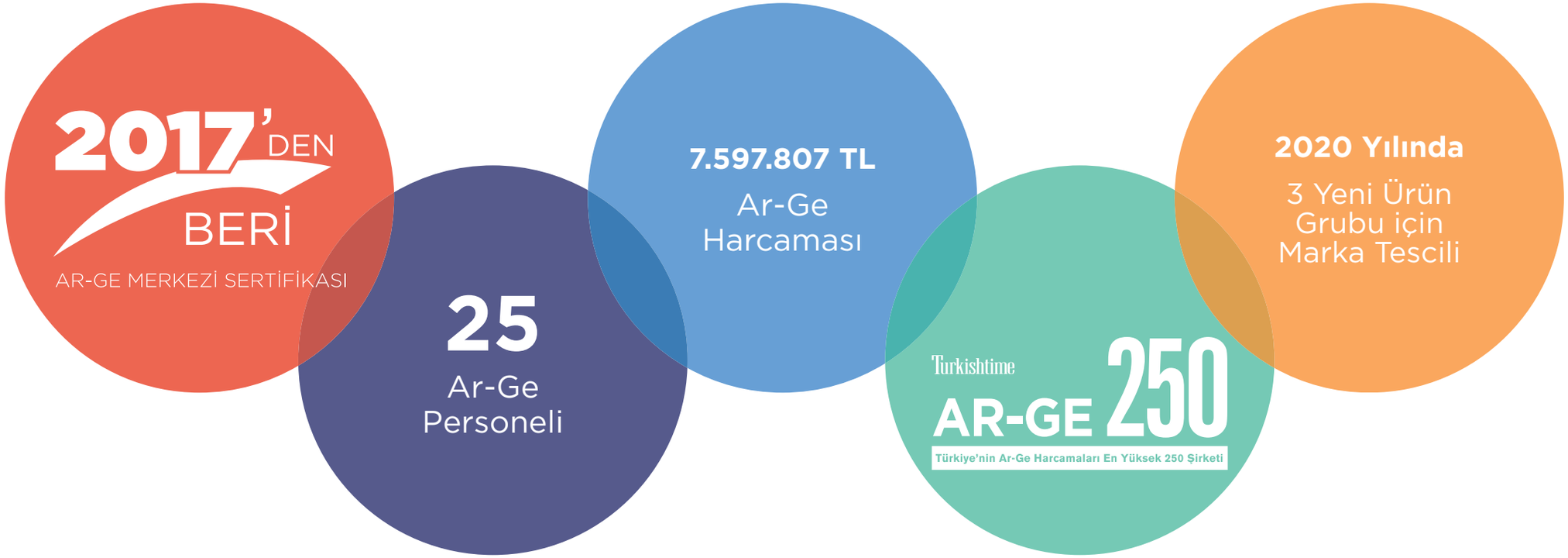

# İnovasyon

Büyüyen pazarlarda güçlü konum ve mükemmel bir inovasyon platformu

## İnovatif Ürünler

Sistemlerimiz ürün ömrünün uzatılmasına ve kaynak tasarrufuna katkı sağlamaktadır.

Araştırma ve geliştirmeye bağlılığımız yenilikçi bir şirket olarak konumumuzu güçlendirmektedir.

## İnovatif Uygulamalar

**Ar-Ge Simülasyon Merkezi**

**Kimpur**, müşteri uygulamalarına yönelik doğru analizler ve hızlı sonuçlar elde etmek için simülasyon merkezinde makine ve kalıp teknolojisine yaptığı yatırımlarla müşteri üretimini simüle etmeyi hedeflemektedir.

## İnovatif Teknoloji

**Kimpur**'un uzman Ar-Ge ekibi tarafından sürdürülebilir, çevre dostu ve katma değerli ürünler elde etmek için geliştirilen projeler yenilikçi teknolojileri içerir.

# Teydeb Projeleri

**Teknoloji ve Yenilik Destek Programları (TEYDEB), Endüstriyel Ar-ge Destek Programı ile şirketlere destek sağlayan bir TÜBİTAK kuruluşudur.**

PIR formülasyonları için polyester poliol

Ayakkabı formülasyonları için polimerik poliester poliol

Düşük emisyon sentezi, yalıtım panel sistemleri için

yeni nesil yangına dayanıklı polyester polioller

ve bunların pilot ölçekli üretimi

TÜBİTAK

# Çevresel Yaklaşımımız

Temiz Su ve Sanitasyon | Erişilebilir ve Temiz Enerji | Sorumlu Üretim ve Tüketim | İklim Eylemi

## Ürün Yönetimi

- Ürünlerimizin hem sosyal hem de çevresel faktörleri dikkate alarak inovatif yaklaşımlarla üretilmesi
- Biyo bazlı hammaddelerin üretimde yaygınlaştırılması

## Su Yönetimi

- Kullanılabilir su kaynaklarını korumak
- Su ayak izimizi izleme, ölçme ve azaltma uygulamalarımının düzenli olarak arttırılması

## Enerji Yönetimi

- Enerjinin verimli kullanılması
- Enerji yönetim sisteminin sürekli iyileştirilmesi
- Enerji verimliliği konusunda çalışan farkındalığını arttırmak

## Emisyon Yönetimi

- Sera gazı ile ilgili yönetmeliklere uygun hareket edilmesi
- Karbon ayak izini azaltmak hedefi kapsamında izleme, ölçme ve azaltma uygulamalarımızın arttırılması

## Atık Yönetimi

- Üretimde atık oluşumunun azaltılması

## Plastik Yönetimi

- Faaliyetlerimizde plastik kullanım oranını azaltmak

# Ürün Yönetimi

Ar-Ge merkezimizde yürütülen tüm projeler sürdürülebilirlik esasına uygun bir şekilde ele alınmaktadır. Nihai ürünün topluma ya da çevreye zarar verebilecek bir projeye ait olduğuna kanaat getirildiğinde, söz konusu proje ürün yönetimi kapsamı dışında bırakılmaktadır.

Küresel ısınma ve iklim değişikliği konusunda mücadeleyi sağlamaya yönelik uluslararası bir anlaşma olan Montreal Protokolü'ne uygun olarak, Birleşmiş Milletler Sınai Kalkınma Örgütü (UNIDO) teşvikiyle yaptığımız yatırımlarla, ***ozon tabakasına zarar veren şişirici gazları ürünlerimizden tamamen çıkartıp daha doğa dostu şişirici gazlar kullanmayı sürdürüyoruz.***

## Devam eden sürdürebilir projelerimiz

- Biyo bazlı ve biyo bozunur ürünlerin geliştirilmesi ve bunların ürün uygulamalarında kullanılması
- Geri dönüşüm için biyo bazlı çözümlerin geliştirilmesi

# Su Yönetimi

Dünyada canlılığın devamı için en önemli maddelerden biri olan su, insan yaşamı için de en değerli kaynaktır. Su kaynaklarının tükendiği veya su kaynaklarına erişimin zorlaştığı bir dünyada canlıların yaşamı tehlikeye girmekte; tarımsal ve endüstriyel faaliyetler sürdürülemez hale gelmektedir. Bunun bilinci ile su tüketimimizi ölçmekte ve su tüketimini azaltıcı çalışmalar yapmaktayız.

**2019 Su Ayak İzi**

| | Miktar (ton/yıl) | % |
|---|---|---|
| Mavi Su Ayak İzi | 6.734 | 10 |
| Gri Su Ayak İzi | 58.722 | 90 |
| Toplam | 65.456 | 100 |

**2020 Su Ayak İzi**

| | Miktar (ton/yıl) | % |
|---|---|---|
| Mavi Su Ayak İzi | 8.553 | 12 |
| Gri Su Ayak İzi | 60.878 | 88 |
| Toplam | 69.431 | 100 |

**2020 yılında % 6.5 ton üretim başına su tasarrufu sağlanmıştır.**

# Enerji Yönetimi

"Çevre yönetiminde en önemli etkenlerden birinin enerji olduğunun bilinci ile aşağıdaki ilkeler doğrultusunda çalışmalarımızı yürütmekteyiz".

## %11,58 Enerji Tasarrufu

| Yıl | Toplam Enerji Tüketimi (Tep) | Üretim Toplam (Ton) | Spesifik Enerji (Tep/Ton) |
|---|---|---|---|
| 2019 | 1.595 | 80,151 | 0.0199 |
| 2020 | 1600 | 90,907 | 0.0176 |

- Enerji Yönetim Sisteminin amaçlarının ve enerji hedeflerinin gerçekleştirilmesi için bilgi ve gerekli kaynakların varlığını sağlamayı;

- Faaliyetlerimizle ilgili enerji verimliliği, enerji kullanımı ve enerji tüketimine ilişkin, uygulanabilir yasal şartları ve diğer şartları yerine getirmeyi,
- Enerji performansının ve Enerji Yönetim Sistemi'nin sürekli iyileştirilmesini,
- Enerji performansını etkileyen, enerji bakımından verimli ürün ve hizmetlerin tedarik edilmesini desteklemeyi,
- Enerji performansının iyileştirilmesini dikkate alan tasarım faaliyetlerini desteklemeyi

# Karbon Yönetimi

ISO 50001 Enerji Yönetim Sistemi başta olmak üzere uluslararası kabul görmüş saygınlığı yüksek diğer yönetim sistemlerini benimseyen ve uygulayan kurumumuz; Kurumsal Karbon Ayak İzi Hesaplanması adımıyla da faaliyetlerini sürdürülebilirlik ilkesi ile uyumlu, gönüllülük esaslı ve farkındalık yaratmak adına raporlayarak sera gazlarının etkilerinin kurumsal olarak incelenmesi ve kurum personellerinin bu konuda bilinçlendirilmesi amaçlanarak faaliyetlerinden kaynaklanan karbon yükünü yıllar ve hedefler bazında azaltmayı kendisine ilke edinmiştir.

## 2019 yılı CO2 Emisyonları

| | Ton CO2 | % |
|---|---|---|
| Doğalgaz | 2.887 | 53% |
| Elektrik | 1.812 | 33% |
| Dizel Motorin | 484 | 9% |
| Uçak Seyhatleri | 249 | 5% |
| Benzin | 12 | 0,2% |
| Jeneratör ve Yangın Pompası | 3 | 0,0% |
| Yangın Tüpü | 0,01 | 0,0% |
| **Toplam** | **5.447** | **100%** |

## 2020 yılı CO2 Emisyonları

| | Ton CO2 | % |
|---|---|---|
| Doğalgaz | 2.805 | 51% |
| Elektrik | 1.995 | 37% |
| Dizel Motorin | 536 | 10% |
| Uçak Seyhatleri | 90 | 2% |
| Benzin | 13 | 0,2% |
| Jeneratör ve Yangın Pompası | 11 | 0,2% |
| Yangın Tüpü | 0,01 | 0,0% |
| **Toplam** | **5.449** | **100%** |

# Atık Yönetimi

Kimpur tesislerindeki tüm atıkları yasal olarak belirlenen şekilde bertaraf ettirmektedir.

| Bertaraf | 2019 | 2020 |
|---|---|---|
| Miktar (Ton) | 10,42 | 33,50 |
| Miktar (ppm) | 142 | 367 |
| Maliyet (TL) | 21.130 | 55.750 |

| Danışmanlık Giderleri | 2019 | 2020 |
|---|---|---|
| Maliyet (TL) | 12.550 | 14.566 |

# Plastik Yönetimi

Gelecek nesillere sürdürülebilir bir yaşamın sağlanması için çevresel sorumluluklarının bilincinde olan Kimpur, çevresel faydalarını arttırmaya yönelik çalışmalarına bir yenisini daha ekleyerek plastik meselesinin ortak çözümünde yer almak amacıyla 2020 yılında **İş Dünyası Plastik Girişimi (İPG)** imzacısı olmayı hedef edinmiştir.

Uluslararası ortak sürdürülebilirlik vizyonunu destekleyen Kimpur'un önümüzdeki yıllarda plastik taahhütleri düzenli olarak gözden geçirilecek ve kaydedilen ilerlemesi her yıl kamuoyu ile paylaşılacaktır.

# YAŞAMIMIZA KATTIĞIMIZ DEĞER YOLCULUĞUMUZ

## Toplumsal Yaklaşımımız

# Sayılarla Kimpur | *Toplumsal*

**213** Çalışan = **114** Beyaz Yaka + **99** Mavi Yaka

**%48** Kadın Çalışan

**%52** Erkek Çalışan

**Toplumsal Cinsiyet Eşitliliği**
(114 Beyaz Yaka Çalışana Göre)

**Liderlikte Cinsiyet Eşitliliği**
(Yönetim Kurulu, Direktörler, Yöneticiler ve Koordinatörler Olmak Üzere Toplamda Çalışana Göre)

**%42** Kadın Çalışan

**%58** Erkek Çalışan

| **Kadro Yapısı** (Bütün Personel) | **Birim** | **2019** | **2020** |
|---|---|---|---|
| **30 Yaş Altı** | Oran | 20% | 17% |
| **30-50 Yaş arası** | Oran | 74% | 75% |
| **50 Yaş Üstü** | Oran | 5% | 7% |
| **Beyaz Yaka** | Oran | 58% | 56% |
| **Mavi Yaka** | Oran | 42% | 44% |
| **Toplam Eğitim Alan Personel** | Kişi | 192 | 193 |
| **Toplam Eğitim Saati** | Saat | 2470 | 3412 |
| **Kişi Başı Eğitim Saati** | Saat | 13 | 18 |
| **Eğitim Harcamaları** | TL | 98.640 | 200.516 |

# Toplumsal Yaklaşımımız

Faaliyet gösterdiğimiz bölgelerde hayatın her alanına dokunan sıra dışı çözümler üreterek toplumun ihtiyaçlarına cevap vermek

Çocukların ve gençlerin toplumsal cinsiyet ve gelir düzeyi unsurlarından bağımsız olarak eğitim almalarına yönelik farklı dernek ve vakıflar ile iş birliği yaparak destek olmak

Bulunduğumuz toplum içerisinde yerel halkın ihtiyaçlarına yönelik farklı dernek ve kurumlar ile iş birliği yaparak destek olmak

Toplumu sosyal sorumluluk projelerine teşvik etmek

# kimpuretik

**Kimpur** Etik iş davranış kurallarımızın bir bütünüdür ve çalışanlarımızı aynı değerler çizgisinde bir araya getirmektedir. Bu değerler;

## Dürüstlük

Verdiğimiz sözün en önemli ürünümüz olduğuna inanıyoruz. Sözümüz teminatımızdır.

Başarımızda kritik rol oynayan ilişkiler, tamamen dünya çapında en yüksek standardı korumaya dayanır.

## İnsana Saygı

Tüm insanların doğuştan değerli olduğuna inanıyoruz. **Kimpur** çalışanları olarak bizler, değer oluşturmanın itici gücüyüz; hayal gücümüz, kararlılığımız ve bağlılığımız büyüme için vazgeçilmezdir.

## Gezegenimizi koruma

Dünyanın kaynaklarının korunması gerektiğine inanıyoruz. Sürdürülebilirlik yolculuğumuz, dünyanın en büyük zorlukları üzerinde çalışan dünyanın en iyi sorun çözücülerini kapsıyor.

Verdiğimiz kararlar, sunduğumuz yenilikler ve ulaştığımız hedeflerin tümü gücünü, “Sürdürülebilirlik Standardını Belirleme”, sonraki nesiller için dünyayı daha güvenli, temiz ve yeşil hale getirme amacımızdan almaktadır.

# kimpuretik

**Kimpur** İş Davranış Kuralları anlamına gelen **kimpuretik**, beklentileri belirleyerek ve davranışlarımıza yön vererek, bu değerleri çok yönlü ve net bir çerçeveye alıyor.

Amacımız elbette etik ve yasal karar süreçlerine olanak tanımak ve saygı içeren bir ortam oluşturmak; ancak bununla bitmiyor. Ayrıca bu değerleri şirketimizin sınırları dışına taşımanın, kurumsal bir yurttaş olarak görevimiz olduğuna inanıyoruz. Bu değerlere ulaşmamızda, **kimpuretik**'in getireceği şeffaflığı yakalamak, bütün bu uygulamalarımızla sektörümüzde parlamak ve kimpuretik ile etik kurallara bağlı kalmanın bizi başarıya götüreceğine inanıyoruz.

**Kimpur** Aslanı, dik ve doğru duruşu ile doğruluğu ve dürüstlüğü temsil eder.

Göz, tüm dünyanın gözünün bu nadide şirket üzerinde olduğunu ve herkesin üzerine düşeni titizlikle yapması gerektiğini hatırlatır. Etik Kurallara Uyumluluk da, hem şirket faliyetlerinin hem de çalışanların göz bebeğidir.

**Kimpur**'un müşterileri, çalışanları, hissedarları, tedarikçileri, iş ortakları, rakipleri, çevre ve toplumla olan ilişkilerini düzenleyen **kimpuretik**, İnsan, İş ve Yurttaşlık ana başlıklarını kapsar ve web sitemizde yer almaktadır.

* **kimpuretik** kurallar kitapçığına ulaşmak için **tıklayın.**

# Çalışan Eğitim ve Gelişimi

Çalışanlarımızın eğitimi, gelişimizin en önemli unsurlarından biridir. Kimpur'un tüm işletmelerinde eğitim gelişim aktivitelerini aynı seviyeye taşımak, yerel gereklilikler ve ihtiyaçları karşılamak ve çalışanların işlerini güvenli ve etkin bir şekilde yürütürken kariyer hedeflerini gerçekleştirmelerine destek olmak amacıyla İnsan Kaynakları ekibimiz tarafından çalışanlarımız için yıllık kişisel gelişim, işe/pozisyona özel uzmanlık ve iş yapış şekillerini geliştirmeye yönelik mesleki eğitimleri kapsayan programlar planlanmaktadır.

2019'da **2470** olan toplam eğitim saatini 2020 yılında **3412** saate çıkardık.

| | Birim | 2019 | 2020 |
|---|---|---|---|
| Toplam Eğitim Alan Personel | Kişi | 192 | 193 |
| Toplam Eğitim Saati | Saat | 2469,50 | 3412,00 |
| Kişi Başı Eğitim Saati | Saat | 12,86 | 17,68 |
| Eğitim Harcamaları | TL | 98.639,47 | 200.515,68 |

# Sosyal Sorumluluk Projelerimiz

**KAÇUV (Kanserli Çocuklara Umut Vakfı)** ile işbirliğimiz kapsamında 8 Mart Dünya Kadınlar Gününde kadın çalışanlarımıza KAÇUV Umut Dükkanının termoslarından hediye ederek tedavi gören çocukların umuduna ortak olduk.

5 Haziran Çevre Günü'nde **TEMA** ile işbirliğimiz kapsamında her çalışanımız adına Hatay Hatıra Ormanına fidan bağışında bulunduk.

# Sosyal Sorumluluk Projelerimiz

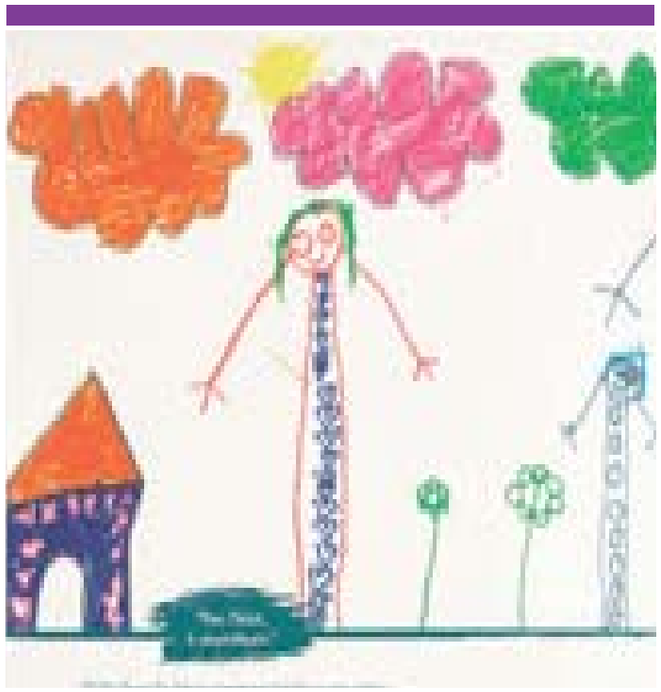

Kahve Dünyası ile işbirliğimiz kapsamında Ramazan Bayramında tüm çalışanlarımıza AÇEV'li çocukların çizimlerine yer verilen çikolata kutularından hediye ederek bu değerli sosyal sorumluluk projesinin bir parçası olup **Anne Çocuk Eğitim Vakfı**'na katkıda bulunduk.

Kurban Bayramı'nda **Koruncuk Vakfı**'na bağış yaparak koruncakların eğitim, beslenme ve sağlıklı gelişimlerine katkı sağladık.

Paydaşlarımızın özel günlerinde çiçek ya da çelenk gönderimlerini **TEGV (Türk Eğitim Vakfı)** aracılığıyla yaparak eğitime destek olduk.

# İŞİMİZE KATTIĞIMIZ DEĞER YOLCULUĞUMUZ

## Ekonomik Yaklaşımımız

# Sayılarla Kimpur | *Ekonomik*

Net Satışlar
**939**
Milyon TL

Faaliyet Karı
**156**
Milyon TL

Satışların
**%33**'ü
Uluslararası Satışlar

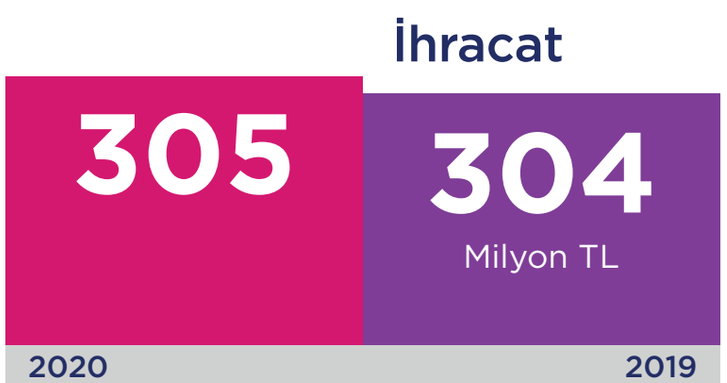

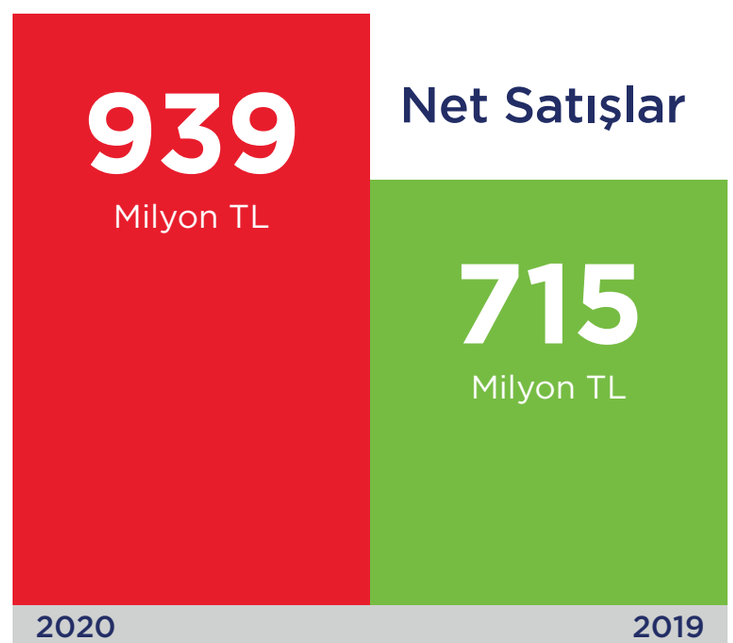

**%31 ↑**
Ciro Artışı

**%10 ↑**
Kapasite Artışı

**%20 ↑**
Rigid Ürün Grubunda Müşteri Artışı

Hammadde Satış Organizasyonunun Kurulması ve Satışların Başlaması

# Ar-Ge Merkezi Yatırımları

İkinci Ayakkabı Makinesi Yatırımı

Ayakkabı ve Flexible Ürün Grubu Kalıp Yatırımları

Laboratuvar Test Cihaz Yatırımları

kimpur

KİMTEKS POLİÜRETAN


## KİMTEKS POLİÜRETAN SANAYİ VE TİCARET A.Ş.

**MERKEZ OFİS :**

Emniyet Evleri Mah. Eski Büyükdere Cad.
Sapphire Plaza No: 1/4 Kat: 19 Daire: 01
Kağıthane 34415 İstanbul TÜRKİYE
Tel : +90 212 809 15 50
Fax: +90 212 809 15 49

**GEBZE FABRİKA :**

Gebze Plastikçiler Organize
Sanayi Bölgesi 7. Cadde No: 43
41400 Gebze Kocaeli TÜRKİYE
Tel : +90 262 751 44 71
Fax: +90 262 751 02 57

**GAZİANTEP ŞUBE :**

Sanayi Mahallesi Modern Sanayi Sitesi
60363 Nolu Cadde Zemin Kat No: 82
Şehitkamil Gaziantep TÜRKİYE
Tel : +90 342 325 57 97
Fax: +90 342 325 57 97

**/ Kimpurglobal**

**www.kimpur.com**